హైదరాబాదు ఏడిషన్

HYDERABAD EDITION

ఉదయం *

హైదరాబాదు
మంగళవారం
21-10-1975

THE ANDHRAPATRIKA
Regd. H/HD-231

PUBLISHED SIMULTANEOUSLY FROM VIJAYAWADA & HYDERABAD

ఆంధ్రపత్రిక

FOUNDER: DESODHARAKA K. NAGESWARA RAO

సంపుటం : 62
సంచిక : 196
పుటలు : 4
వెల: 25 పైసలు

సూర్యహాస్ బ్రిలియన్టైన్ వాడండి
సూర్యహాస్ సెంట్సు కంపెనీ, పిఠాపురం.

దైవ దర్శనం
అసలైన దైవరహస్యాలు తెలుసుకోకుండా రోజు దైవపూజచేస్తే ఫలితం లేకపోగా, మానవరోజున కీడు కలుగుతుంది. దైవాజ్ఞపొందిన వారెందరో వారి ప్రియశిష్యులకు చెప్పిన అనేక దైవరహస్యాలు "దైవదర్శిని" పుస్తకంలో ఉన్నాయి. అవి తెలుసుకొని మీ భక్తిశ్రమలకు తగ్గ ఫలితాలతో మీ బాధల విముక్తి పొందండి. మూర్తిరచన. ధర రూ 10/- పోస్టేజి రూ 2/- దేశసేవ, ఏలూరు-2 అంబికా ప్రాస్తే. మీకోసం పుస్తకం వి.పి. పోస్టులో వచ్చును.

సామాజిక న్యాయంతో ప్రగతి: జాతీయం బాంకులకు సలహా

మణిపాల్, అక్టోబరు 20 : సమాజంలో అసమానతలు కూడా ప్రభుత్వరంగం బాంకులు అతి బలహీనవర్గాల వారికి, అలక్ష్యం చేయబడిన వర్గాలవారికి తమ సేవలు అందజేయవలసిందిగా ప్రభుత్వరంగం బాంకులను ఆర్థికమంత్రి శ్రీ సి. సుబ్రహ్మణ్యం కోరారు.

నేడిక్కడ సిండికేట్ బాంక్ స్వర్ణోత్సవాలను ప్రారంభం చేస్తూ సామాజిక న్యాయంతో కూడిన ప్రగతి అనే మూల లక్ష్యాన్ని జాతీయం చేసిన బాంకులు సాధించగలగాలని సూచించారు. బాంకులు లేని, తక్కువగా వున్న ప్రాంతాలలో ఈ బాంకులు ఏర్పాటు అయి నిర్లక్ష్యం చేయబడిన రంగాలకు సేవ చేయాలని చెప్పారు.

బాంకింగ్ సేవలు లభింపజేయడంలో వ్యత్యాసాల సమస్యను కూడా పరిష్కరించాల్సి వున్నది. అంటే ప్రాంతీయ అసమానతలే గాదు, సమాజంలో భిన్నవర్గాల మధ్య అసమానతలు కూడా ప్రభుత్వరంగం బాంకులు 1969 లో ఇచ్చిన ఋణాలు రు. 441 కోట్లు, ఇప్పుడు ఇది రు. 1900 కోట్లకు పెరిగింది. ఇది మొత్తంమీద కనుపించే అసమానతలు పోల్చితే చాలినంతగా లేదు.

బాంకులు తమ ఖాతాదారులకు మరింత బాగా సేవ చేయాలి. కంప్యూటరు వెనుక వున్న మనిషికి ప్రాముఖ్యం పెరుగుతుంది. ఖాతాదారుల పట్ల బాంకు సిబ్బంది ఏమాత్రం నిరాదరణ చూపినా అది తీవ్ర అసంతృప్తిని కలిగిస్తుంది.

సిండికేటు బాంకు అనుసరిస్తున్న క్రమానుగత, లక్ష్యకుద్ధి, విధానాన్ని మెచ్చుకున్నారు. ఈ బాంకులో డిపాజిట్లు 95 శాతం రు. 3500 లోపునే వున్నవని, ఇది సామాన్యుల బాంకుగా పేరు తెచ్చుకున్నదని అన్నారు. ఈ బాంకు ఇస్తున్న ఋణాలు కూడా రు. 10 వేలు లోపునే వుంటున్నవని చెప్పారు. 1969 లో నిధిత బాంకుల శాఖా కార్యాలయాల సంఖ్య 8 వేలు కాగా ఇప్పుడు 18700 దాకా పెరిగిందన్నారు. వాణిజ్య బాంకుల డిపాజిట్లు రు. 5 వేల కోట్లు లోపు నుంచి ఇప్పుడు రు. 13 వేల కోట్లకు పెరిగినట్లు తెలియజేశారు.

ఎస్. ఎస్. సి. పరీక్షకు రుసుంకట్టే గడువు

హైదరాబాదు, అక్టోబరు 20 : వచ్చే ఏడాది మార్చిలో జరుగనున్న ఎస్. ఎస్. సి. పబ్లిక్ పరీక్షకు రెగ్యులర్ అభ్యర్థుల ఫీజు కట్టడానికి గడువు క్రింది విధంగా నిర్ణయించారు.

ఆలస్య రుసుం లేకుండా నవంబరు 10 లోగా రు. 3 ఆలస్య రుసుంతో 17 లోగా, రు. 5 రుసుంతో 27 లోగా, రు. 10 రుసుంతో డిసెంబరు 8 లోగా కట్టాలి.

ప్రయివేటు అభ్యర్థులకు తేదీలు తరువాత ప్రకటిస్తారు.

భద్రతా మండలి ఆసియా స్థానం పోటీలో అనిశ్చిత స్థితి

ఐక్యరాజ్యసమితి, అక్టోబరు 20: భద్రతా మండలిలో ఆసియా స్థానానికి నిర్వహించబడిన వార్షిక వోటింగ్ ఫలితం గూడా యిదమిత్థంగా నిర్ణయం కాలేదు.

పాకిస్తానుకు 73 వోట్లుతోగా భారత దేశానికి 64 వోట్లు వచ్చాయి.

కొందరు ప్రతినిధులు ఎటూ వోటుచేయనందువల్ల యిప్పుడు విజయం సాధించవలసిన వ్యక్తి 90 వోట్లు సంపాదించుకొనవలసి వుంటుంది.

ఇంకొక వోటింగు యిప్పుడు జరుగుతున్నది.

సమితి సర్వప్రతినిధి సభాభవనంలో జరుపబడిన మొదటి వోటింగులో భారత పాకిస్తాన్‌లలో ఏ దేశానికి అధికృత చేకూరలేదు.

అందాలరాణి

విజయవాడ, అక్టోబరు 20 : స్థానిక ఇన్నర్ వీల్ క్లబ్‌వారు నిర్వహించిన అందాలరాణి పోటీలో అందాలరాణిగా కుమారి దాయ (విజయవాడ) ఎన్నికైనారు. ప్రముఖ సినీనటి కుమారి వాణిశ్రీ అందాలరాణి కిరీటాన్ని అలంకరింపజేశారు.

ద్వితీయ బహుమతి మాంతీరావు (విజయవాడ), తృతీయ బహుమతి కె. సింధ్యారాణి (విజయవాడ) పొందారు. వీరికి కూడా కుమారి వాణిశ్రీ బహుమతులు అందజేశారు.

అంతర్జాతీయ మహిళా సంవత్సరం సందర్భంగా విజయవాడ ఇన్నర్ వీల్ క్లబ్ వారు నేటి ఉదయం వెంకటేశ్వర థియేటర్‌లో మూడుగంటలసేపు, 'అందాలరాణి' ఫేషన్ పరేడ్, 'భారతీయ వధువు' అనే మూడు కార్యక్రమాలు నిర్వహించారు.

తొలుత క్లబ్ అధ్యక్షురాలు శ్రీమతి జంధ్యాల కామేశ్వరీ శంకరీ సదస్యులకు స్వాగతం చెప్పారు.

మొదట 'అందాలరాణి' పోటీలకు గోల్డ్‌స్టాట్ కంపెనీవారు ఆర్థికం సహకరించారు. ఈ పోటీలో 25 మంది పాల్గొన్నారు. న్యాయ నిర్ణేతల సంఘానికి విని దర్శకుడు శ్రీ కె. నిత్యానంద్ అధ్యక్షుడు. ఈ సంఘంలో శ్రీయుతులు వి. వి. నరసింహారావు, హాసిన్ హాజారా, శ్రీమతి వసంత సంతానం, శ్రీమతి నిర్మలా రావులు సభ్యులుగావున్నారు. మెడిమిక్స్ కంపెనీ మేనేజరు శ్రీ సిద్ధయ్య అందాలరాణికి బంగారపు ఉంగరం బహూకరించారు.

ఆతర్వాత 'నిర్వాణబ్యూటిక్', (సికింద్రాబాద్) కంపెనీ ఆధ్వర్యాన ఫేషన్ పరేడ్, భారతీయ వధువు — ప్రదర్శనలు నిర్వహించబడినవి.

ఈ సందర్భంలో ప్రచురించిన పాప పిరిసు వేడ్యగాయని శ్రీమతి సుశీల ఆవిష్కరించారు.

ఈ కార్యక్రమాలను శ్రీమతి రాధా మురళీధర్, శ్రీమతి వైత్రి మంగరాజులు నిర్వహించారు.

పిల్లలకువిషమిచ్చి చంపి ఆత్మహత్య చేసుకున్న వ్యక్తి

అమ్రేలి, అక్టోబరు 20 : సుమారు 35 ఏండ్ల వయసు గల ఒక నిరుద్యోగి తన నలుగురు కుమార్తెలకు విషమిచ్చి చంపి తాను కూడా చనిపోయాడు. ఆ పిల్లల వయసు 2—10 ఏండ్ల మధ్య వుంటుంది. ఈ విషాద సంఘటన బ్రహ్మాలాకా మోటా డెవాలియా గ్రామంలో నిన్ననే జరిగింది. ఇతని భార్య ఇదివరకే చనిపోయింది.

ఆ మ్మాయిలు నలుగురు ఈ సంఘటన జరగడానికి ముందు చక్కని దుస్తులు ధరించి, ముఖాన బొట్టు పెట్టుకుని తలలు దువ్వుకుని వున్నారు.

విద్యుత్, బొగ్గు రంగాలలో భారత్ బ్రిటన్‌ల సహకారం

లండన్, అక్టోబరు 20: బొగ్గు, విద్యుత్ రంగాలలో భారత్, బ్రిటన్‌ల మధ్య యిల్‌ధిక సహకారానికి అవకాశా లున్నాయి.

ఈ విషయమై భారత ఇంధనశక్తిశాఖ మంత్రి శ్రీ కె. సి. పంత్ లుక్కడ బ్రిటిష్ ఇంధనశక్తిశాఖ మంత్రితోన చర్చలుజరిపారు.

తమ చర్చలు చాలా ప్రయోజనకరంగా, జరిగాయని, ఫలితంగా నిర్దిష్టమైన ఫలితాలు వుంటాయనుకుంటున్నామని శ్రీ పంత్ చెప్పారు. ఈ రెండు రంగాలలో బ్రిటీష్ నిపుణుల సహాయాన్ని భారత్ పొందగలదన్నారు.

శ్రీ పంత్ నిన్న బాన్‌కు బయలుదేరి వెళ్లారు.

పోలీస్ పటేల్ సర్పంచ్. మరో 19 మంది అరెస్ట్

బహ్రాబాదు, అక్టోబరు 20: చిల్మామర్గి గ్రామం సర్పంచ్, పోలీసు పటేలు మధ్య వైరం కొట్లాటవరకు దారి తీసినట్టు తెలుస్తున్నది.

గత మంగళవారం సర్పంచ్, మరో 19 మంది కర్రలతో పోలీసుపటేలు యింటిమీద దాడిచేశారు. ఇంట్లో వున్నవాళ్లనందరినీ కర్రలతో చితకబాదారు. ఈ కొట్లాటతో పోలీసు పటేలుకు, సింగప్పకు, మరో నలుగురు వ్యక్తులకు గాయాలు తగిలాయి.

సమావారం అందగానే సర్కిల్ ఇన్స్పెక్టరు శ్రీ అహమద్ అలీఖాన్ కొట్లాట జరిగినచోటికి వెళ్లి పర్యవేక్షించి, అతని 19 మంది మనుషులను అరెస్టుచేశారు. కేసు దర్యాప్తు చేస్తున్నారు. (ఎ. ఎస్. ఎస్.)

నిరుద్యోగులైన డాక్టర్లకు గ్రామగ్రామాన ఒక ఆస్పత్రి

స్వకీయ విలేఖరి

మదనపల్లి, అక్టోబరు 20: రాష్ట్రంలో 1800 మంది శిక్షణపొందిన డాక్టర్లు నిరుద్యోగులై వున్నారు. గ్రామ గ్రామాన ఒక ఆస్పత్రి తెరచి రెండు మూడేళ్లలో వీరందరికీ ఉద్యోగం కలిపించడానికి ప్రభుత్వం కృషిచేస్తున్నది. అని గవర్నరు శ్రీ ఎస్. ఓబులరెడ్డి వెల్లడించారు.

మదనపల్లిలో యూనియన్ మిషన్ టి. బి. శానటోరియం చేరును 'ఆరోగ్య వరం వైద్య కేంద్రంగా' మార్చిన శుభ సందర్భంగా గవర్నరు ఈ విషయాన్ని వెల్లడి చేశారు.

ఈ ఆస్పత్రి క్షయ రోగులకు ప్రత్యేకంగా సుమారు 60 ఏళ్లనుండి సేవ చేస్తున్నది. ఇప్పుడు ఈ ఆస్పత్రిలో జనరల్ సర్జరీ, జనరల్ మెడిసిన్, కార్డియో వాస్కులర్ సర్జరీ మొదలైన విభాగాలను కూడా ప్రారంభించారు.

ఈ శానటోరియం చుట్టూ ఎంతో చక్కని వాతావరణ ముంది. ఇందులో పనిచేసే డాక్టర్లు, శానటోరియం చేరు నిలబెడుతున్నారు. విదేశాలనుంచి కూడా ఇక్కడ వైద్యసహాయం కోసం రావడం ఒక విశేషం. కష్టాలలోవున్న మానవులకు క్రిస్టియన్ విజ్ఞప్తి చేస్తున్న సేవ అపారం. అలాగే రామకృష్ణవిషన్ కూడా తోడ్పడుతున్నది.

ఈ వైద్య కేంద్రం అభివృద్ధికి యింటింటికి వెళ్లి విరాళాలు పోగుచెయ్యవలసిన అవసరం వుంది. ప్రభుత్వం తరపున చెయ్యగలిగిన సాయం గురించి నేను ఆలోచిస్తాను—అని. గవర్నరు నిధి నుంచి రు. 500 విరాళం అక్కడికక్కడే శ్రీ ఓబులరెడ్డి ప్రకటించారు.

వెంటనే శ్రీ టి.ఎస్.రఘునాథరెడ్డి, దివేలు, డా. గోపాలరావు రు. 500, శ్రీ ఎస్. పి. రాధాకృష్ణ రు 116, శ్రీ ఆర్. నరసింహారెడ్డి రు 116, శ్రీమతి సి. ఎల్. నరసింహారెడ్డి రు 1000 విరాళంగా ప్రకటించారు.

సభకు శాసనసభ్యుడు శ్రీ ఎ. నరసింహారావు అధ్యక్షత వహించారు. ఈ శానటోరియం చేరు మార్చడంలో ప్రముఖపాత్ర వహించిన డా. పి. భాదుసు స్వాగతం చెప్పారు. డా. సోమశేఖర్ ప్రసంగించారు. శ్రీ టెలిస్ వందన సమర్పణ చేశారు.

ఇంటిపై దాడి: క్షమాపణకోసం కిస్సింజర్ అభ్యర్థన

న్యూయార్క్, అక్టోబరు 20: అమెరికా విదేశాంగమంత్రి డా. హెన్రీ కిస్సింజరు తనను క్షమించవలసిందిగా అమెరికా మాజీ అధ్యక్షుడు శ్రీ రిచర్డ్ నిక్సన్‌ను కోరారు.

అట్లాంటాలో గతవారం నిక్సన్‌ను గురించి జరిపిన ఇంటర్వ్యూలో కొన్ని మాటలు అన్నందుకు శ్రీ కిస్సింజరు పైవిధంగా క్షమాపణను కోరారు. ఈ విషయాన్ని "న్యూస్ వీక్" వెల్లడించింది.

తంతి—తపాలా శాఖ ఈ నెల 20 న భారతీయ నృత్యాలపై విడుదల చేసిన 6 రంగుల తపాలా బిళ్లల ప్రతిరూప చిత్రాలు. భరతనాట్యం, ఒడిస్సీ, కథక్, కథకళి, కూచిపూడి, మణిపురి నృత్యాల బొమ్మలున్న యీ తపాలాబిళ్లలు వరుసగా 25 పైసలు, 50 పైసలు, 75 పైసలు, రు. 1., రూపాయి 50 పైసలు. రు. 2 లవి.

అల్పసంఖ్యాకవర్గాల విభాగం అవతరణ

హైదరాబాదు, అక్టోబరు 20: ఆంధ్రప్రదేశ్ ముఖ్యమంత్రి శ్రీ జలగం వెంగళరావు సాయంత్రం గాంధిభవనంలో అల్పసంఖ్యాక వర్గాల విభాగానికి ప్రారంభోత్సవం చేస్తూ హరిజనులు, గిరిజనులు, అల్పసంఖ్యాక వర్గాలకు న్యాయం జరుగాలని ప్రధానిపూనిన టిక్షనను అక్షరాల అమలు చేయడానికి తమ ప్రభుత్వము, రాష్ట్ర కాంగ్రెసు కంకణము కట్టుకొన్నదని ప్రకటించారు.

ముఖ్యమంత్రి మాట్లాడుతూ ఇల్లా చెప్పారు. "ఈ విభాగాన్ని ప్రారంభించడానికి నాకు సంతోషంగా ఉన్నది. రెండు మాసాల లోగా ఉర్దూ అకాడమీ ఏర్పాటుచేస్తున్నామన్న నిర్ణయాన్ని పునఃస్థిరం చేస్తున్నాను. రాష్ట్రపతి శ్రీ ఫక్రుద్దీన్ అలీ అహ్మద్, కేంద్రమంత్రి శ్రీ జగ్జీవనరాం సంహామేరకు ఈ అకాడమీ ఏర్పాటు అవుతోంది. రాష్ట్రపతి తెలుగు పుస్తకాలు ఉర్దూలోకి, ఉర్దూ పుస్తకాలు తెలుగులోకి అనువదిస్తే పరస్పర అవగాహన ఏర్పడుతుందని చెప్పిన మాటను మనం అమలు చేయాలి. ఢిల్లీలోకన్నా ఇక్కడ జరిగిన ముషాయిరా బాగున్నదని కేంద్రమంత్రి అన్నారు. ఒకరి విజ్ఞానాన్ని ఒకరు గ్రహించుకోగల్గాలి. ఉర్దూ అకాడమీ బాగాపనిచేసేట్టు మీరంతా తోడ్పడాలి."

"హిందూ ముస్లిం స్నేహతకు ఆంధ్రప్రదేశ్‌దే మొట్టమొదటి స్థానం. అట్టి స్నేహతను ఈ అకాడమీ ద్వారా వృద్ధి చేసుకోవాలి. మనల్ని నిర్లక్ష్యం చేస్తున్నారనే భావం అల్పసంఖ్యాకులకు రాకూడదు. పెద్ద మనుష్యుల ఒప్పందంలో తెలంగాణా ముస్లిముకే మంత్రి పదవి ఇవ్వాలని ఉండేది. అది రాయలసీమ, కోస్తా ముస్లింలకు కష్టంగా ఉండేది. అందువల్ల నా మంత్రివర్గంలో ఇటు అన్వారీగారిని, అటు అసిఫ్‌పాషాగారిని మంత్రులుగా తీసుకొని ఉభయ ప్రాంతాలవారి అభిప్రాయాలు మన్నించాను. ఇప్పుడు ఒప్పందం లేదనుకోండి. పబ్లిక్‌సర్వీస్ కమిషను అధ్యక్ష పదవి ఖాళీ వస్తే శ్రీ ఖాదర్‌ను వేశాను. శ్రీ గుజాల్ హైదర్ తరువాత ఆయనే అందులోకి వచ్చిన ముస్లిం. ఇప్పుడు సర్వీసుకమిషనులో ఒక ముస్లిం అధ్యక్షుడు, ఒక హరిజను, ఒక వెనుకబడిన వర్గంవారు, ఒక అగ్రవర్గం వారు సభ్యులు:

ఒకరు:— క్రయిస్తవులకు లేదు.

ముఖ్యమంత్రి:— తొంబై కులాల్లో నాల్గు కులాలకే ప్రాతినిధ్యం ఉన్నది. మా కులానికే లేదు. (నవ్వు) హిందూ, ముస్లిం భేదము లేకుండా ప్రతిభ ఉన్నవారికే స్థానం కల్పించాలి. శాసనసమండలి ఉపాధ్యక్షులు, శాసన సభ ఉపసభాపతి ముస్లింలే. గవర్నమెంటు ప్లీడర్లలో గూడా ముస్లింలకు నేను ప్రాతినిధ్యం ఇచ్చాను. జిల్లాల్లోగూడా పబ్లిక్ ప్రాసిక్యూటరు, గవర్నమెంటు న్యాయవాదులు నియామకంలో వారికి న్యాయం చేయాలని, ఉత్తర్వు ఇచ్చాను. నేను ఢిల్లీ వెళ్లినప్పుడు హరిజనులు, గిరిజనులు, అల్ప సంఖ్యాకులు సంతృప్తిగా ఉన్నారా అని ప్రధాని అడుగుతారు, నేను అవునని చెప్పగల్గుతున్నాను. మంచి వాతావరణాన్ని మత సామరస్యాన్ని మనం వృద్ధి చేసుకోవాలి. జిల్లావారిగా అల్పసంఖ్యాక విభాగాలు జిల్లా కాంగ్రెసులు ఏర్పాటు చేసుకోవాలి. మీరంతా బాగా పని చేసి ప్రజాసేవ ఉత్సాహంగా చేయడానికి నడుం కట్టుకోవాలి. (దీర్ఘ హర్షధ్వానాలు)

ముఖ్యమంత్రి పూర్వ ఉప ముఖ్యమంత్రి కీ. శే. కె. వి. రంగారెడ్డి, ప్రదేశ్ కాంగ్రెసు పూర్వాధ్యక్షులు శ్రీ మహ్మద్ ఇస్మాయిల్ చిత్రపటాలను ఆవిష్కరించారు.

సమాజేశానికి అధ్యక్షత వహించిన ప్రదేశ్ కాంగ్రెసు అధ్యక్షులు శ్రీ వీరమాచనేని వెంకట నారాయణ ఈ విభాగం చక్కగా, ఉత్సాహంగా, పని చేయగలదనే ఆ కాంక్షను వెల్లడించారు. అల్ప సంఖ్యాక విభాగ సమావేశకర్త శ్రీ కమాలుద్దీన్ స్వాగతం ఇచ్చారు. అభినందనలతో సభ ముగిసింది.

ప్రధాని 20 సూత్రాల కార్యక్రమంలోను, ముఖ్యమంత్రి శ్రీ జలగం వెంగళరావు నాయకత్వంలోను సభవారు విశ్వాసం వెల్లడిస్తూ తీర్మానించారు.

యస్. టి. ఎ. క్రొత్త అధ్యక్షుడుగా రామేశన్

హైదరాబాదు, అక్టోబరు 20. రెవెన్యూ బోర్డు సభ్యుడు శ్రీ యస్. రామేశన్ రాష్ట్ర రవాణా సంస్థ (యస్. టి. ఎ.) అధ్యక్షుడుగా నియమింపబడ్డారు.

తమిళనాడులో ఉభయ కాంగ్రెస్‌ల విలీనానికి విజ్ఞప్తి

మద్రాసు, అక్టోబరు 20: తమిళనాడులో ఉభయ కాంగ్రెసుపార్టీలు విలీనం కావాలని, దీనిని సాధించేందుకు ఉభయ పక్షాల నాయకులు హృదయపూర్వకంగా సహకరించాలని రాష్ట్ర స్వాతంత్ర్యయోధుల సమావేశం కోరింది.

1974 లో పాండిచేరి ఎన్నికల సందర్భంలో 'ఉన్నది ఒక్కటే కాంగ్రెస్' అని స్వర్గీయ కామరాజ ప్రకటించిన విషయాన్ని ప్రస్తావించి, జాతీయ స్థాయిలో ఉభయకాంగ్రెస్ పార్టీల విలీనానికి యిది నాంది అని, కామరాజు పూరిచేయని యీ పనిని పూర్తి చేయడం దేశభక్తిగల ప్రతి ఒక్కరి విధి అని యీ సమావేశం పేర్కొన్నది. రాష్ట్రంలో పర్యటించి, జిల్లాల్లో సభలు జరిపి ఉభయ కాంగ్రెస్‌ల విలీనాభిప్రాయమును ప్రచారంచేసేందుకు శ్రీ టి. రాజగోపాలన్ కన్వీనరుగా ఏడుగురు సభ్యులతో ఒక సంఘమును ఏర్పాటు చేసేందుకు నిర్ణయించింది.

శ్రీ కామరాజు చనిపోవడంతో, ధేశ్రీ బలందక్ విశ్వాసమును చూరగొంటున్న ఏకైక నాయకులు ప్రధాని శ్రీమతి ఇందిరాగాంధియేనని గనుక పాతకాంగ్రెసువారు శ్రీమతి గాంధి న్యాయబలమును అంగీకరించాలని, ఉభయ కాంగ్రెస్‌ల విలీనాన్ని సాధించేందుకు రాష్ట్రంలోని స్వాతంత్ర్యయోధులు ప్రతిజ్ఞ బూనాలని ఈ సమావేశంకోరింది.

నిన్న జరిగిన యీ సమావేశం శ్రీ కామరాజు స్మృతికి సంతాపమును వెల్లడిస్తూ తీర్మానించింది.

పాత కాంగ్రెస్ వైఖరి: పొన్నప్ప నాడార్ వివరణ

స్వర్గీయ కామరాజు చేసినట్లుగానే, దేశాభ్యుదయ ప్రణాళికను తమ పార్టీ బలపరుస్తూనే వుంటుందని, కామరాజు సూత్రాలను అనుసరిస్తూనే వుంటుందని శాసనసభ పాత కాంగ్రెస్ పక్షం నాయకుడు శ్రీ ఆర్. పొన్నప్పనాడార్ నిన్న నాగర్‌కోయిల్‌లో చెప్పారు. ఈయన పార్టీ భవిష్యత్ విధానమును గురించి పార్టీ కార్యకర్తల అభిప్రాయాలను తెలుసుకునేందుకు ఏర్పాటైన పార్టీ కమిటీ సభ్యుడు కూడా.

గాంధేయ సిద్ధాంతాలపై సామ్యవాద సమాజాన్ని సాధించేందుకు కామరాజు అనుచరులు కృషిచేయాలని, శ్రీ కామరాజు చనిపోవడానికి ముందురోజు ఆయనతో తాము చర్చలు జరిపామని, నవంబరులో ఇందిరాగాంధిని కలుసుకోదలచినట్లు శ్రీ కామరాజు తమతో చెప్పారని శ్రీ పొన్నప్పనాడార్ తెలియజేశారు.

ఒరిస్సా మంత్రివర్గం విస్తరణ

భువనేశ్వర్, అక్టోబరు 20 : నేడు యిద్దరు కొత్త మంత్రులు ప్రమాణ స్వీకారం చేయటంతో ఒరిస్సా మంత్రివర్గం సంఖ్య అయిదు నుంచి ఏడుకు పెరిగింది. వీరు : శ్రీ రామచంద్ర ఉల్కా, శ్రీ గంగాధర్ మహాపాత్రా.

గవర్నర్ శ్రీ అక్బర్ అలీఖాన్, కొత్త మంత్రుల చేత అధికార రహస్య గోపన ప్రమాణాలు చేయించారు.

అంతరిక్షంలో ఆర్నెల్లు పూర్తిచేసిన ఆర్యభట్ట

బెంగుళూరు, అక్టోబరు 20 : భారత దేశం ప్రయోగించిన తొలి ఉపగ్రహం ఆర్యభట్ట అంతరిక్షంలో ప్రదక్షిణలు చేయడం మొదలుపెట్టి ఆరునెలలు పూర్తయింది. ఆర్యభట్ట తన లక్ష్యాలలో దాదాపు ఎనభై శాతం లక్ష్యాలను విజయవంతంగా నెరవేర్చినట్లు భారత వైజ్ఞానిక ఉపగ్రహ పాలకుడైరక్టరు ప్రొఫెసరు యు. ఆర్. రావు ప్రకటించారు.

ఆయన పి. టి. ఐ. విలేఖరితో మాట్లాడుతూతన ప్రాజెక్టు సువిజయవంతంగా నిర్వహించడం దీనిలో నేర్చుకున్న పాఠాలు, సంపాదించిన విజ్ఞానం సాంకేతిక రంగంలో స్వావలంబనకు భారత్ సాధిస్తున్న అభివృద్ధిలో మైలురాళ్లని పేర్కొన్నారు.

ఉపగ్రహం తాను నిర్వహించవలసిన విధులలో ఒక దానిని రెండోసారి ప్రదక్షిణ చేస్తున్నప్పుడే నిర్వర్తించిందని, ఇది ఎక్స్‌రే, నక్షత్ర శాస్త్రానికి సంబంధించిన పరిశోధన అని ఆయన చెప్పారు. సూర్యునికన్న శక్తివంతమైన ఎక్స్‌రే కిరణాలను ప్రసరింపజేసే వస్తువులున్నాయని, ఇది తనశక్తిని ఎక్స్‌రే కిరణాల రూపంలో పంపుతాయని ఆయన తెల్పారు. ఎక్స్‌రేకు కారణభూత మైన అట్టి వస్తువొకటి కర్కాటక రాశిలో వున్నదని, ఇది చిన్న న్యూట్రాన్ నక్షత్రమని భావించబడుతున్నదని ఆయన చెప్పారు. ఈ నక్షత్రం వ్యాసం దాదాపు పది కిలోమీటర్లు.

ఆర్యభట్ట ఎక్స్‌రే కిరణాలను ప్రసరింపజేసే మరికొన్ని వస్తువులనుకూడా కనుగొన్నదని, వీటిలో కొన్ని తెలిసినవేనని, మిగతా వాటిని జాగ్రత్తగా పరిశీలించడం జరుగుతున్నదని డాక్టర్ రావు తెలియజేశారు.

ఏప్రిల్ 21 న అమెరికా ఉపగ్రహ ఏరియల్ కనుగొన్న ఎక్స్‌రే వస్తువును ఆర్యభట్టకు కనబడలేదని, ఇది ఆ వస్తువు ఏ స్థాయిలో ఎక్స్‌రే కిరణాలను ప్రసరింపజేయగలదో ఆ గరిష్టపరిమితిని నిర్ణయించడంలో సాయపడగలదని ఆయన వివరించారు.

ఎక్స్‌రేకు సంబంధించి ఇంతవరకు పరిశీలించబడిన విషయాలను ఒక అంతర్జాతీయ జర్నల్‌కు ప్రచురణార్థం పంపిస్తున్నట్లు ఆయన చెప్పారు.

గిరిజనాభివృద్ధి ఉప ప్రణాళికకు రు. 123 కోట్లు: శ్రీ భాట్టం వెల్లడి

ఆంధ్రపత్రిక ప్రతినిధి)

న్యూఢిల్లీ, అక్టోబరు 20 : గిరిజనాభివృద్ధికి సంబంధించిన ఉపప్రణాళికను సవరించి ప్రణాళికా సంఘానికి ఇటీవలనే పంపామని ఈ ప్రణాళికకు రు. 123 కోట్లు ఖర్చవుతుందని సాంఘిక సంక్షేమశాఖామంత్రి శ్రీ భాట్టం శ్రీరామమూర్తి నేడిక్కడ వెల్లడించారు.

"ఈ ఏడాది నుంచి క్రొత్తగా మూడు గిరిజనాభివృద్ధి ఏజన్సీలు తూర్పు, పశ్చిమ గోదావరి జిల్లాలలోను, నుపాబాద్‌నగరు జిల్లాలోను ప్రారంభం కాగలవు. కేంద్రాన్ని రు. 30 లక్షల సహాయం అర్థించాము. విశాఖ, ఖమ్మం, వరంగల్లు, ఆదిలాబాద్ జిల్లాలలో ప్రస్తుతం పనిచేస్తూ వున్న నాలుగు గిరిజనాభివృద్ధి ఏజన్సీలకు రు. 2 కోట్లు సహాయం కావాలని కూడా కోరాము.

ఇప్పుడు పంపిన ఉపప్రణాళిక ననుసరించి 5వ ప్రణాళికాంతానికి 242 వేల ఎకరాలు మధ్యతరహా సాగు క్రిందకు, 72 వేల ఎకరాలు విస్తరహా సాగు క్రిందకు తీసుకురావాలని నిర్దేశించబడింది."

"గిరిజన ప్రాంతాలలో 2407 కి.మీ. పొడవున క్రొత్త రోడ్లు వేయాలని, ఇప్పుడున్న 1754 కి.మీ. నిడివి గల రోడ్లను మెరుగుపరచాలని సంకల్పించబడింది. ఇందుకు రు. 24 కోట్లు 74 లక్షలు ఖర్చవుతుంది. రాష్ట్ర రహదార్ల—భవనాల శాఖ గిరిజన ప్రాంతాలలో రు. 12 కోట్లు ఖర్చుతో 1250 కి.మీ. పొడవున గల రోడ్లను మెరుగుపరచడానికి ఒక బృహత్ పథకం రూపొందించింది."

ఇటీవలే ముఖ్యమంత్రి శ్రీ వెంగళరావు దేశ వ్యవహారాల సహాయమంత్రి శ్రీ వోరా మోహతాకు లేఖ వ్రాస్తూ రు. 986 లక్షల ద్రవ్య సహాయం అందజేయవలసిందిగా కోరారు."

రాష్ట్ర గిరిజన సహకార సంస్థను ఒక కేంద్ర బ్యాంకుగా గుర్తించి నిరాకరిస్తూ రిజర్వు బ్యాంకు తీసుకున్న నిర్ణయం ఆందోళన కలిగిస్తున్నది. ఇది గిరిజనులకు నిధులు సమకూర్చడానికి ఆటంకం కలిగిస్తున్నది. ఈ సంస్థకు సాలీనా రు. 40 లక్షల సరఫరా అవకాశం చేయి జారిపోయింది. సరఫరా—మార్కెటింగు సౌకర్యాల విషయంలో రిజర్వు బ్యాంకు చేసిన సూచనలు పాటిస్తే అసలు ఈ సరఫరా కల్పన రంగం నుంచి ఈ సంస్థ పూర్తిగా తప్పుకోవలసి వస్తుంది.

54వ ఏట 28వ బిడ్డ

ఎన్‌బసీనా, అక్టోబరు 20 : సెంట్రల్ ఆఫ్రికన్ రిపబ్లిక్ అధ్యక్షుడు మార్షల్ జీన్ బెడెల్ బోకస్సాకు కుటుంబ నియంత్రణలో బొత్తిగా నమ్మకం లేదు.

భారత దేశం సమరస భావంతో సమైక్యంగా సౌష్టవంగా పెంపొందాలంటే, జనాల సంఖ్య పెరగాలని ఆయన నిశ్చితాభిప్రాయం. ఈ విషయాన్ని బుజువు చేయడానికి నడుం కట్టినట్లోకస్సా నిన్న తనసంతానాన్ని 28కి పెంచగలిగాడు. 54 ఏళ్ళ మార్షల్‌కు నిన్న ఒక అబ్బాయి పుట్టాడు. ఇప్పుడాయన కొడుకుల సంఖ్య 12. కూతుళ్ళ సంఖ్య 16. ఈ లెక్కలు అధికారికమైన కుటుంబానికి సంబంధించినవి. మాత్రమే.

సెంట్రల్ ఆఫ్రికన్ రిపబ్లిక్‌కు యావజ్జీవ అధ్యక్షుడైన మార్షల్ బోకస్సా నిన్న ఒక టెలివిజన్ ప్రసంగంలో జనాభా విషయంలో తనకు గల అభిప్రాయాలను వివరించారు. ఆయనవయస్సు 54.

గోదావరి జలాల పంపిణీ

24 న మధ్య ప్రదేశ్ - ఆంధ్ర ప్రదేశ్ అధికార్ల మధ్య చర్చలు

(ఆంధ్రపత్రిక ప్రతినిధి)

హైదరాబాదు, అక్టోబరు 20 : గోదావరి జలాల పంపిణి విషయమై మధ్యప్రదేశ్ ప్రభుత్వ అధికారులతో ఆంధ్రప్రదేశ్ ప్రభుత్వ అధికారులు ఈనెల 24వ తేదీన భోపాలులో చర్చలు జరుపుతారు.

ఆంధ్రప్రదేశ్ నుంచి వెళ్లే ప్రతినిధి వర్గంలో ముఖ్యమంత్రి కార్యదర్శి శ్రీ సి. ఆర్. కృష్ణస్వామి రావుసాహెబ్, పబ్లిక్ వర్క్సుశాఖ కార్యదర్శి శ్రీ ఎం. గోపాలకృష్ణన్, ఈఎన్ ఇంజనీరు శ్రీ భాగవతుల గోపాలకృష్ణమూర్తి ప్రభృతులు వుంటారు.

ముఖ్యమంత్రి శ్రీ జలగం వెంగళరావు నేడు సచివాలయంలో పత్రికా విలేకరులకు ఈ విషయం తెలియజేస్తూ, రెండు రాష్ట్రాల మధ్య ఒక ఒప్పందం కుదుర్చుకోవడానికి ప్రతిపదికగా అధికార్ల స్థాయిలో ఈ చర్చలు జరుగుతాయన్నారు.

గోదావరి జలాల ఒప్పందాలను గూర్చి చర్చించేందుకు 23వ తేదీన ఢిల్లీలో జరుగనున్నసమ్ముఖ్యమంత్రుల సమావేశం వాయిదా పడిన విషయం తెలిసినదే

గంటల పంచాంగం

శ్రీ రాక్షసనం. ఆశ్వయుజబహుళ పాడ్యమి 1975 అక్టోబరు 21 మంగళ వారం. బహుళ పాడ్యమి వ. 12—39 అశ్విని ఉ. 7—52 వర్జ్యం, సా. 6—24ల 8—09కు.

1975 అక్టోబరు 22 బుధవారం. బహుళ విదియ వ. 2—24, భరణి వ. 10—12, వర్జ్యం రా.11—11ల 12—55కు.

ఆంధ్రపత్రిక

ఒరులేయవి యొనరించిన
నరవరయప్రియంబు తన మనంబునకగుదా
నొరులకు నవి సేయకునికి
: రాయణము పరమధర్మవథముల కెల్లన్.
(మహాభారతము)

శ్రీరాక్షసనం. ఆశ్వయుజ బహుళపాడ్యమి మంగళవారం.

ధాన్యం సమస్య

ప్రభుత్వం నిర్ణయించిన సేకరణ ధరకు తగ్గకుండా రైతులవద్ద నిల్వవున్న ధాన్యాన్ని కొనసించగలమని రాష్ట్ర వ్యవసాయమంత్రి శ్రీ చొక్కారావు మొన్న గుడివాడ సభలో హామీ ఇవ్వడం సముచితంగానేవుంది. ఆంధ్రప్రదేశ్‌లో ముఖ్యంగా డెల్టా జిల్లాలలో ఇప్పుడు రైతులవద్ద పాతధాన్యం కొంత నిల్వవుండటమేగాక త్వరలో కొత్తపంట కూడా చేతికి రాబోతున్నది. వెనుకటి నిల్వలు విడుదలకాక, కొత్త పంట అమ్ముడుపోయే దారికనిపించక అవసరంకొద్దీ తెగనమ్ముకోవలసి వస్తుందేమోనని భయపడుతున్న ధాన్యం ఉత్పత్తిదారులకు, వ్యవసాయమంత్రి హామీ కొంత ఊరట కలిగిస్తుందనడంలోసందేహం లేదు.

అయితే రైతులవద్ద మిగులు ధాన్యాన్ని ప్రభుత్వం ఏ విధంగా కొనదలచిందో, అందుకు చేస్తున్న ఏర్పాట్లేమిటో వ్యవసాయమంత్రి వివరించలేదు. అక్కడక్కడా ఏవో కొన్ని కొనుగోలు కేంద్రాలు ఏర్పాటు చేయించి, వాటి ద్వారానే పని జరిపించాలని చూస్తున్నదేమో తెలియదు. రాష్ట్ర వ్యాప్తంగా భారీ సంఖ్యలో ఈ కేంద్రాలను ఏర్పాటు చేయడంగాని, ప్రయివేటు వర్తకుల అవసరం లేనట్లుగా కేవలం ఈ కేంద్రాలద్వారానే మిగులు ధాన్యం యావత్తు కొనుగోలు చేయడంగాని సాధ్యమా అన్న సందేహం కలుగకమానదు.

ఇంతవరకు రైతులవద్ద ఎంత మిగులు ధాన్యం ఉన్నా, ప్రభుత్వ పక్షాన, తమపక్షాన ప్రయివేటు వర్తకులు, మిల్లర్లుకొంటూ వచ్చారు. అవసరాన్నిబట్టి గిరాకీనిబట్టి రైతుకు గిట్టుబాటైన ధర కూడా లభిస్తూ వుండేది. ఇప్పుడు పరిస్థితి తారుమారైనప్పుడు ఎగుమతులకు అవకాశంలేక, రాష్ట్రంలో కూడా రవాణా నిర్బంధాలు వుండటంచేత, మిల్లర్లు పాతసరుకు విడుదలకాక కొత్తది కొనలేని పరిస్థితి ఏర్పడిన కారణంగానే రైతుకు ధాన్యం నిల్వల సమస్య ఏర్పడింది. గుడివాడ సభలో కొందరు సూచించినట్లు, మిల్లర్లవద్దవున్న నిల్వలు విడుదలయ్యే అవకాశం కనిపిస్తే రైతు సమస్యకూడా దానంతటదే పరిష్కారమౌతుంది. ఆంధ్రప్రదేశ్ మిగులు రాష్ట్రం కనుక, కేంద్రం నిల్వ కివ్వవలసినదీ, రాష్ట్రం అవసరాలకు కావలసినదీ వుంచుకుని తతిమ్మా మిగులు సరుకు ఎగుమతికి ప్రయత్నించడంలో దోషం లేదు. ఈ విషయంలో కేంద్రాన్ని ఒప్పించగలిగితే, ఇప్పటి ఏర్పాటుకు భిన్నంగా మిగులు ధాన్యంకొనుగోలుకు తామైతే ఏర్పాట్లు చేయవసిన అవసరం రాష్ట్రప్రభుత్వానికికూడా వుండదు.

1857 సిపాయి తిరుగుబాటు గురించి కొత్త చరిత్ర

కురుక్షేత్రం, అక్టోబరు 20: బ్రిటిష్ వారిపై 1857 లో సిపాయిలు జరిపిన తిరుగుబాటు ఆ ఏడాది మే 10 వ తేదీన అంబాలాలో ప్రారంభమైందని, అందరూ అనుకుంటున్నవిధంగా మీరట్‌లో కాదని కురుక్షేత్ర విశ్వవిద్యాలయంలో చరిత్ర విభాగానికి చెందిన డాక్టర్ కె. సి. యాదవ్ ఇటీవల ప్రచురింపబడిన తన పుస్తకం 'హర్యానాలో స్వాతంత్ర్యోద్యమం'లో పేర్కొన్నారు.

అంబాలా 1857 మే 10 వ తేదీ ఆదివారం ఉదయం తొమ్మిదిగంటలవేళ తిరుగుబాటు ప్రారంభింపబడిందని, మీరట్‌లో తిరుగుబాటు ప్రారంభం కావడానికి సుమారు తొమ్మిది గంటలు ముందే ఇది జరిగిందని ఆయన తెల్పారు. అంబాలాలోని 6 వ జాతీయ పదాతిదళం మూకఉమ్మడిగా తమ బ్యారాక్స్ నుండి రెజిమెంటల్ ఆయుధశాలకుకదలి వెళ్లిందని, అందులోపే ఆయుధాలనుతీసుకున్నదని, తమ బ్రిటిష్ అధికారులను అరెస్టు చేసిందని ఆయన వ్రాశారు. అంబాలలో వుంచబడిన మరో భారతీయ రెజిమెంటు 5 వ జాతీయ పదాతిదళం కూడా వారి మార్గాన్ని అనుసరించింది.

అయితే 5 వ జాతీయ పదాతిదళంలోని కాంసింగ్ అనే సిపాయి తన దేశస్థులు చేసుకున్న సభలకు గురించి బ్రిటిష్ అధికారులకు ముందే సమాచారాన్ని అందించాడు. ముసల్మానులు, హైందవులు, బ్రిటిష్‌వారు తమ సొంత విషయంలో జోక్యం కలిగించుకుంటున్నట్లుగా భావించి దానిని ప్రతిఘటించాలని గట్టి నిశ్చయించారని, ఈ విషయంలో ముసల్మానులు, హైందవులు ఏకమత్యంలో వున్నారని, తదుపరి వారంలో రక్తపాతం జరుగుతుందని, సిపాయిలు తిరుగుబాటు జరుపుతారని ఈ సిపాయి తెలియజేశారుడు.

అందువల్ల బ్రిటిష్‌వారికి సిపాయిల సభకాల గురించి ముందే తెలుసునని, అందువల్ల పరిస్థితి చెడుతోందనడానికి వారు తగు చర్యలు తీసుకున్నారని, ఆ కారణంగా వారు సిపాయిల తిరుగుబాటును సునాయాసంగా అణిచి వేయగలిగారని, కాని కొంత కాలం వరకు మాత్రమే వారు సిపాయిలను అణచి పుంచగలిగారని డాక్టర్ యాదవ్ తెల్పారు. అంబాలా సిపాయిలు మీరట్ సిపాయిలు వెళ్లినట్లు మే 10 వ తేదీకి ఢిల్లీని చేరుకోలేక పోయారు.

మే 10 వ మీరట్‌లో జరిగిన తిరుగుబాటు కేవలం యాదృచ్ఛికం అని డాక్టర్ ఎన్. ఎన్. సేన్ వెలిబుచ్చిన అభిప్రాయాన్ని డాక్టర్ యాదవ్ ఖండిస్తున్నారు. "అదే రోజున అంబాలా సిపాయిలు ఎందుకు తిరుగుబాటు చేశారు? ముందుగా ఆలోచించి వేసుకున్న పథకం ప్రకారమే ఈ తిరుగుబాటు జరిగింది. మీర్జా ఘాలిబ్, సర్ జాన్‌లారెన్స్, బహదూర్ షా చక్రవర్తి వైద్యుడు అప్పా సుల్తాన్ వంటి ఢిల్లీ, పంజాబులో నడిచిన వ్యవహారాలను గురించి క్షుణ్ణంగా తెలిసిన ప్రముఖులు తెల్పిన చారిత్రక విషయాలు ఈ వాదానికి మరింత బలాన్ని ఇస్తున్నాయి" అని వారు వ్రాశారు.

కాన్సర్ నివారణ చికిత్స: అమెరికాలో భారత శాస్త్రజ్ఞుని పరిశోధన

అమెరికాలోని టెక్సాస్ రాష్ట్రమందలి శాన్ యాంటోనియో నగరమందలి ఒక చిన్న శాస్త్రీయ పరిశోధనాలయములో మనదేశపు శాస్త్రజ్ఞుడైన డాక్టర్ జి. రావు నూలుగారు ప్రధాన పరిశోధకులుగాను అధ్యక్షులుగాను పని చేయుచున్నారు.

నాలుగు సంవత్సరాలుగా జరుపుచున్న వీరి నిర్విరామ కృషి ఫలితంగా ఒక మూలికా సంయోగ ఔషధం రూపొందింపబడింది. అది కాన్సర్ నివారణకు ఉపయోగిస్తుందని చెబుతూ డాక్టరు నూలుగారు "ఈ సంయోగ ఔషధం కొన్ని రకాల కార్సినోమా సార్కోమా మరియు ల్యూకెమిక్ కాన్సర్ల కణాల పెరుగుదలను పూర్తిగా నివారిస్తుంది. పైగా దీనివలన వచ్చే హానికరమైన అనుబంధగుణాలేవీ కానరాలేదు. ఆరోగ్యముగా ఉన్న కణజాలము దీనివలన దెబ్బతినదు" అన్నారు.

ఈ ఔషధము దక్షిణ అమెరికాలో లభించు 33 మూలికల సంయోగము. అందులో ముఖ్యముగా ఉపయోగించే ఒక మూలిక పేరు రహస్యముగా ఉంచబడుతున్నది. ఈ మూలిక పూర్వము నుండి ఉపయోగింపబడుచున్నదే. 1960 లో కాలిఫోర్నియాలోని నిల్బర్ట్ హెర్గుసన్‌గారిచే కషాయ రూపముగా తెలుసుకోబడి ఉత్తర దక్షిణ అమెరికాల వైద్యులచే ఈ మూలిక మందుగా వాడబడినది. కాన్సరు వ్యాధి మునిరి మరణించుటకు సిద్ధముగానున్న రోగులపై దీనిని ప్రయోగించి పరీక్షించగా వారిలో 1971 సంవత్సరం నాటికి కొంతమంది సజీవంగాను సుఖముగానున్నారు. దురదృష్టవశాత్తు అప్పటి అర్థిక మాంద్యముచే ఈప్రయోగాలు విరమింపబడెను. 1963 వ సంవత్సరములో మానవులపై ఇట్టి పరీక్షలను నిషేధిస్తూ శాసన సభ చట్టము చేయుట రోగులపై పరీక్షలు ఆపివేయవలసివచ్చెను. ఒక మందును పరుసగా జంతువులపై వాడి దాని ఫలితాలు రుజువైతేనేగాని దానిని మానవులపై ప్రయోగించుటకు ప్రభుత్వము అనుమతించదు. కానీ యీ చట్టమును మెక్సికోలో అమలు జరుపుటలేదు. ఈ మందును గూర్చి దక్షిణ అమెరికాలోని ఇతర దేశాలలో కూడా పరీక్షలు జరుగుచున్నవి.

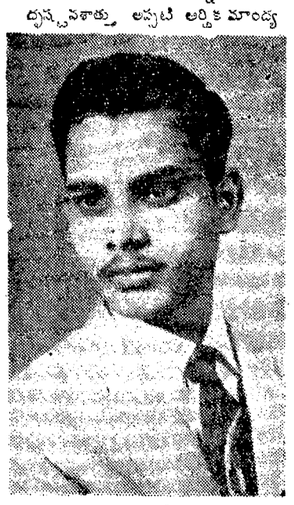

డా. నూలు జగ వీరభద్రరావు

ప్రస్తుతం శాన్ యాంటోనియోలో జరుపుచున్న పరిశోధనా ఫలితాలను గురించి శ్రీ డాక్టరు నూలుగారు — 'ఇంతవర్కు ముందువాడిన ఔషధములకంటె నేము వాడుచున్న యీ మూలికా సంయోగము ఎక్కువ శుద్ధి చేయబడినది. దీనిపై మాకు వచ్చిన పరీక్షా ఫలితాలు చాలా ప్రోత్సాహకరంగా ఉన్నవి. మానవాళికి వచ్చు కాన్సరుపై జరుపు నిర్విరామ సంగ్రామములో మరొక ఆయుధముగా దీనిని రూపొందింపవచ్చునని అనుకొంటున్నాను—" అన్నారు. యీ మూలికా పరిశోధనాలయమునకు సంబంధించిన బ్లెనెట్ రీసెర్చీ ఫౌండేషను అధికార్లు ప్రభుత్వ ఔషధ పరిపాలనాధికారుల నుండి అనుమతిని పొందగనే మానవులపై పరీక్షలు జరిపి వాటి సరిణామాలను తెలుసుకునేందుకు ఎక్సరే క్రిస్టల్‌గ్రఫీ పరీక్షలూ, పేటెంటు దరఖాస్తులూ జరుపుటకై సిద్ధముగా యున్నారు.

(ఇంకా వుంది)

డాక్టరుల బాధ్యతలు

ఆర్యా! 17.9.75 తేదీ గల మీ పత్రికలో యు. కె. నుండి ఒక పాటకుడు రాసిన ఉత్తరం చదివాక 1.10.75 పత్రికలో పాటి రంగారావుగారు రాసిన ఉత్తరం చదివాక ఈ లేఖ రాస్తున్నాను.

ఆ మధ్య మన రాష్ట్ర ఆరోగ్య మంత్రిగారు చెప్పిన దాన్నిబట్టి మన ప్రభుత్వానికి ఒక్కో డాక్టర్ తయారు కావడాన్కి లక్ష రూపాయలు ఖర్చవుతూంది. ప్రభుత్వం ఒక్కో డాక్టర్ మీద ఎందుకింత ఖర్చు పెడుతోంది.? వాళ్ళంతా డాక్టర్లు అయ్యాక ఈ దేశపు ప్రజానీకానికి సేవ చేస్తారనే కదా?..... చివరకు ఏం జరుగుతోంది? డిగ్రీలు పొందిన ప్రతివారు విదేశాలు వెళ్ళిపోడాన్కి ప్రయత్నిస్తున్నారు?.....అందులో కొంత మందైనా సఫలీకృతం అవుతున్నారు..... ప్రతి బాలుడికీ—చిన్నప్పుడు తలిదండ్రులు ఏం చెప్తున్నారు....."నువ్వు పెద్ద డాక్టరువి కావాలి—ఫారిన్ వెళ్ళాలి—డబ్బు సంపాదించాలి?"— అంతేకాని నువ్వు డాక్టర్వ్‌కావాలి—పేద పాదలకు వైద్యం చేయాలి—మానవతా దృష్టితో సేవ చెయ్యాలి అని ఏ తలిదండ్రులు చెప్పడం లేదు. అసలు అక్కడ్నుంచి మార్పు రావాలి...పిల్లల్లో జాతీయతాభావం ఈ దేశం మీద, ప్రజల మీద అభిమానం కలిగించాల్సిన బాధ్యత పెద్దల మీదే వుంది..

ఇక పోతే 'బ్రెయిన్ డ్రెయిన్' అనే సమస్య మన కెంత కాలంగానో వుంది. విదేశాలకు వెళ్లేవాళ్ళను అరికట్టడాన్కి సరియైన చర్యలు ఆలోచించి ప్రభుత్వం సత్వరం తీసుకోవాలి.....

విదేశాలకు వెళ్ళగా మిగిలిన డాక్టర్లలో చాలా మంది పట్టణాల్లోను, నగరాల్లోను మాత్రమే వైద్యం చేస్తున్నారు. దానికి కారణాలు అనేకంవున్నాయి.

మరి మనదేశపు పెన్నెముకలైన పల్లెల సంగతి, పల్లెవాసుల సంగతి పట్టించుకునే దెవరు?

వాళ్ళకు వైద్యం అక్కర్లేదా? వాళ్ళు రోగాలతో బాధ పడాల్సిందేనా? ఇప్పటికీ వైద్య సదుపాయం లేని పల్లె లెన్నో వున్నాయి.....? నిజంగా ఇది ఒక పెద్ద సమస్యే.....కదా? మరి పరిష్కారం.... ఈ విషయంలో పెద్దలు, ప్రభుత్వము ఆలోచించి ఏవైనా గట్టి చర్యలు తీసుకోవాలి.

వీరభద్రరావ్ నమ్మి, 4—5—377 సుల్తాన్ బజారు, హైదరాబాద్—500001.

రైళ్ల ఏర్పాటు

ఆర్యా! నవంబరు ఒకటవతేదీ నుండి పూరి—తిరుపతిల మధ్య ఎక్స్‌ప్రెస్ రైలును ప్రవేశపెట్టే ఆలోచన ఉన్నట్లుగా దక్షిణ మధ్య రైల్వే ఉన్నతాధికారుల ప్రకటనవల్ల తెలుస్తోంది. ఈ రైలును గుంటూరు మీదుగా మళ్లించే వీలు ఉన్నదేమో ఆలోచించవలసిందిగా పై అధికారులను కోరుతున్నాను. ఆ విధంగా మళ్లించే ఎడల వాల్తేరు—గుంటూరుల మధ్య సరాసరి ప్రయాణ సౌకర్యం కలుగుతుంది.

ఇటీవల నూతనంగా ప్రవేశపెట్టబడిన విజయవాడ—గుంటూరు—తెనాలి సర్క్యులర్ రైలు గుంటూరు—విజయవాడల మధ్య కొన్ని పాసింజరు రైళ్ళ రద్దుకు కారణమైనది. సాయంత్రం 4.20 వి.లకు గుంటూరు నుండి బయలుదేరే 493 గుంటూరు—మచిలీపట్నం పాసింజరుబండి రద్దు చేసినందువలన ప్రయాణికులు ఏంతో అసౌకర్యానికి గురి అవుతున్నారు. ఈ రైలు విజయవాడవద్ద చాలా ఎక్స్‌ప్రెస్ రైళ్ళకు కనెక్టింగ్ రైలుగా ఉండి ప్రయాణికులకు ఎంతో సౌకర్యంగా ఉన్నది. ఈ రైలును రద్దు చేసినందువలన ప్రయాణికులు ఎన్నో బాధలకు గురి అవుతున్నారు. కావున దక్షిణ మధ్య రైల్వే అధికారులు వచ్చే సంవంబరు ఒకటవ తేదీ నుండి ఈ రైలును తిరిగి ప్రవేశపెట్టవలసినదిగా కోరుతున్నాను.

బందా రామమోహనరావు, లెక్చరర్ హిందూ కాలేజి, గుంటూరు.

బాంకు పాస్‌బుక్కులో ఫోటో

ఆర్యా! బాంకులలో ఎక్కువుంట్లు ఉండే వారికి ఫోటోలు కూడా అతికించిన పాసుల బుక్కులు పెడితే సంతకాలు క్రమంగామారినా ఇబ్బందిఉండదు.

టి. సత్యనారాయణరావు, టి. యన్—2, హెచ్. వి. ఎస్. ఆవెడి, పి. కో. 60054

గుంటూరునకు బస్సులు

ఆర్యా! తెనాలి పట్టణము నుండి గుంటూరునకు అనేక బస్సులు చాలా రద్దీతో పోవుచు సుమారు 5 వేల జనాభా గల్గిన మా గ్రామమైన అంగలకుదురులోను, జాగర్లమూడిలోను బస్సులు ఆపుట లేదు. ఆపినను ప్రయాణికులను ఎక్కించుట లేదు. కావున గుంటూరు పోవలసంటే మా గ్రామములో పొరుగు గ్రామముల నుండి వచ్చినవారు గంటర తరబడి ఆగవలసి వచ్చుచున్నది. కావున దయచేసి ఆర్. టి. సి. (గుంటూరు) వారు మా దగ్గరరోగల పెద్ద గ్రామమైన పలివేరు నుండి గుంటూరునకు మా గ్రామము మీదుగా ఒక బస్సును ప్రవేశపెట్టి నచో యిటు గుంటూరు పోవుటకు, తెనాలి నుండి పలివేరు పోవుటకు యిచ్చట బస్సులు ఆపుట లేదు గనుక పలివేరు పోవుటకు చాలా సౌకర్యముగా ఉండుటయేగాక ఆర్. టి. సి. వారికి అధిక లాభములు రాగలవు. త్వరలో గుంటూరు—పలివేరు బస్సును ప్రవేశపెట్టవలసినదిగా కోరుచున్నాను.

అలపాటి సుందరశేఖరరావు, అంగలకుదురు గ్రామము, తెనాలి తాలూకా.

శ్రోతల కోర్కెలు

ఆర్యా! నేను పది రికార్డులనుగా వివిధభారతి జనరంజని కార్యక్రమానికి రాసినా ఫలితం శూన్యంగా ఉంది.

యం. యస్. ప్రసాద్, మోదుకూరు గుంటూరు జిల్లా.

మార్కెట్ ధరలు

హైదరాబాద్

బంగారం-వెండి ధరలు

హైదరాబాదు, అక్టోబరు 20:—

బంగారం తులం రూ.	620—00
వెండి 1 కిలోగ్రాం	1170—00
,, 10 గ్రాములు	12—25

బొంబాయి, కలకత్తాలలో

బొంబాయి, అక్టోబర 20:—

స్టాండర్డ్ బంగారం(రెడి) రూ.	548—00
వెండి (రెడి) రూ.	1200—00
కలకత్తా—వెండి (రెడి) రూ.	1175—00

బొంబాయి సూనెగింజల మార్కెట్

ఈ రోజు ఓపెనింగు ధరలు ఇట్లా వున్నాయి:

అముదం గింజలు —	
1976 (ఏప్రిల్)	154—25
ఆవిశ గింజలు —	
1976 (ఏప్రిల్)	210—00
మిరియం (నవం)	1280—00
,, (జనవరి)	1230—00

సాంగ్లి పసుపు మార్కెట్

సాంగ్లి, అక్టోబరు 17: ఇక్కడి పసుపు మార్కెట్‌లో రేట్లు (100 కి.గ్రా.) ఇట్లా వున్నాయి:

స్పాట్	రు. 266—00
డిసెంబర్ హోపెనింగ్	రు. 281—00
అత్యధికం	రు. 281—25
అతి తక్కువ	రు. 271—00
క్లోజింగ్	రు. 271—00

యూనిట్ ట్రస్ట్

బొంబాయి, అక్టోబరు 20: యూనిట్ ట్రస్ట్ ఆఫ్ ఇండియా, యూనిట్ ధరలు అక్టోబరు 21వ ఇట్లా వుంటాయి: అమ్మకం రూ. 10—45 కొనుగోలు 10—15.

హైదరాబాద్ సూనెగింజల మార్కెట్

హైదరాబాద్, అక్టోబరు 18: సూనెగింజల మార్కెట్టులో ఈరోజు నోపెనింగు ధరలు ఇట్లా ఉన్నాయి

ఆముదపు గింజలు	రు. 150—00
,, సూనె	రు. 34—25
,, పిట్టు	రు. 32—50
వేరుశనగ గింజలు	రు. 210—00
,, సూనె	రు. 65—00
,, పిట్టు	రు. 55—00

62 వ సర్గ

త్వంపి నాదాహ్య నాథస్య
ధన భవ్యేన తేజసా
సితేన పత్రం ధర్మజ్ఞన్!
రాతు మర్హసి శిబిపుత్ర 7

దిక్కులేని దీనుడనైన నాపట్లను నీవే దిక్కు. నీతనుశక్తిలో నన్ను తండ్రిలాగా కాపాడాలి. సర్వధర్మాలూ తెలిసిన మహాత్ముడవు. నీకు విశేషించి చెప్పవలసేది లేదు. నన్ని నరకబాధలనుంచి ఉద్ధరించు మహా!— అని అన్నాడు.

తస్య తద్వచనం శ్రుత్వా
విశ్వామిత్రో మహామతిః
పాంశుయుక్తా బహువిధా
పత్రా గిరిమహాన్ హ్యపి 8

మేనల్లుడి మాటలు విన్నాడు విశ్వామిత్రుడు. క్షణకాలం ఆలోచించాడు. 'విచారించకు' అని ఆదేశ నిచ్చాడు. దగ్గర ఉన్న తన కొడుకుల్ని చూసి యిలా అన్నాడు.

(శునశ్శేషుని ప్రతిజ్ఞన సఫలం చెయ్యగలరు విశ్వామిత్రులు. అదే అభిప్రాయం 'కుమారులు!' అనే నిశ్చయం పల్లె గ్రహించారు.)

బాలకాండం
యామినీలాల పద్మనాభస్వామి

తుల్యస్తులే పితరః పుత్రాణాం
జనయంతి శుభాన్యపి
పరలోక హితార్థాయ
తస్య కాలోగతః సాగతః 9

రోకముతో అల్పితంగ్రంథము బహుకంగానూ, ఆముష్మికంగానూ శుభకాంక్షతో కొడుకులను కంటారు. ఇప్పుడు నా నివయుడై ఆరాంటి అవసరం నైవికంగా వచ్చింది.

(విశేషించి పరలోకంలో పితరులు సుఖంగా ఉండేట్లు ఈ లోకములో కొడుకులు ప్రవర్తించాలి. ఆవశ్యకమైతే తమ ప్రాణత్యాగమైనా చెయ్యాలి.)

లయం సుమేరులో బాలః
మత్స్య శ్శరణమిచ్ఛతి
అస్య జీవితమాత్రేణ
ప్రియం కురుత పుత్రకాః 10

కుమారులారా! యీ బాలుడు నాకు అన్న బంధువైన ఋచీకముని కొడుకు. ఆపదలో చిక్కుకుని నా రక్షణ కోరుకున్నాడు. ప్రాణమిచ్చియైనా వీడి కరుణగల్గి కాపాడడం బుద్ధిమంతుల లక్షణం. కనుక నీవి ప్రాణాలు నిలబడానికి వీడ్ని పట్టి పడండి. మీరు కొడుకులు కనుక నా మేలు కోరి నేను చెప్పిన పని చెయ్యాలి.

వస్తే సుకృతకర్మాణః
సర్వే ధర్మ పరాయణాః
సజ్జనాతా సరేంద్రత్వ
త్తుష్టి మగ్నేః ప్రయుచ్ఛత 11

మీరందరూ మంచి పనులు చెసే ధర్మపర్తులు. నాకు తెలుసును. కనుక మీలో ఒకరు రాజు యజ్ఞానికి పశువుగా వెళ్లి అగ్ని హోత్రునకు మీ తనువు అర్పించి తృప్తిని కలిగించండి

నాథవంతో శుభశ్చేహ
లాజ్జ శ్చాప్నుతో భవేత్
తేనాత స్త్వర్థిశాశ్వతు
ర్మమ చాపి సుఖం భవః 12

మీరీ విధంగా చేస్తే యీ మునికి బాలుడు జీవిస్తాడు రాజు యజ్ఞం నిర్విఘ్నంగా నెరవేరుతుంది. నేనూ తృప్తులవుతాను. నా పని సుఖం అవుతుంది.

(సశేషం)

చిత్రవిచిత్రం

మంచి పుట్టిన రోజు

మన దేశానికి స్వతంత్రం తెచ్చిపెట్టిన మహాత్ముడు అక్టోబరు రెండున పుట్టాడు.

మంచిని పెంచే మనిషి రాజబాబు అక్టోబరు ఇరవైన పుట్టాడు.

సౌన్యాన్ని అందించడమే తన వృత్తిగా పెట్టుకోక, మనుష్యుల కష్టాలను తీర్చే కర్తవ్యం కూడా తనదిగా భావించడంవల్లనే, యీనాడు రాజబాబుకు ప్రజలు బ్రహ్మరథం పడుతున్నారు.

పుట్టినప్పుడు, పరిశ్రమకొచ్చినప్పుడు తను ఎలా వుండేవాడో ఇప్పటికీ మరువని రాజబాబు, దీనులకు, పేదలకు ఉచిత రీతిలో సహాయాన్ని అందిస్తున్నాడు.

"సప్పుతూ బ్రతకాలి" అంటాడు మన సప్పురాజు.

వితరణ శీలి!

ప్రజోపయోగ కార్యాలకు, విద్యా సంస్థలను, నాటక రంగానికి, పాత కళాకారులను ధనదానంచేస్తూ, మనిషిగా... మనసున్న మనిషిగా రాజబాబు తన పదునును సార్థకం చేసుకుంటున్నాడు.

ఈ మధ్య కోరుకొండ జూనియర్ కళాశాలను, ఇటీవల స్కావంజర్స్ కాలనీ నిర్మాణానికి రాజబాబు ఘనంగా ధనం లుచ్చారు.

రాజమండ్రిలో ఆడిటోరియంకోసం హాస్యరాజు పెద్ద మొత్తాన్ని కేటాయించారు.

తెలిసి కొన్ని దానాలయితే, తెలియని దానాలో ఎన్నో చేస్తున్న రాజబాబును లక్షలాది గుండెలు దీవించకుండా వుండగలవా?

ప్రతి ఏటా తన పుట్టిన రోజు నందర్భంలో అర్హతవున్న పెద్ద మనుషులను గౌరవించే సభలాన్ని నిర్వహించి, ఆలోచన వారిని వైభవంగా సత్కరిస్తున్న సత్యాన్ని అభినందించినవారుంటారా?

ముగురికి సన్మానం!!

ఈ ఏడు శ్రీయుతులు ఇంటూరి, పి. హెచ్. నారాయణరావు, కడారు నాగభూషణం గార్లకు సన్మానం ఏర్పాటు చేశాడు మన రాజబాబు.

"నవ్వులరాజు"ను గూర్చి సరిశ్రమలోని ప్రతి వ్యక్తీ వెలిబుచ్చిన ఏకాభిప్రాయం ఏమిటన:

"ఎంత వృత్తవంగా నటించగలడో అంతకు నెయ్యింతలు వుత్తమ శీలాన్ని, సంస్కారాన్ని బడసిన మంచి మనిషి."

ఒక వ్యక్తికి జీవితంలో ఇంతకు మించిన ఖ్యాతి అవసరమా?

అందరి మంచిని అర్థించిన మనిషి పుట్టినరోజు అక్టోబరు ఇరవై కాబట్టి, "మంచి పుట్టిన రోజు" అనడం సమంజసం.

--శ్రీనివాస్.

చిత్ర సమీక్ష

జాన్ హాజిర్ హై

కత్త నటీనటులు, సాంకేతిక నిపుణులతో నల్లీ (విజయానంద్) నిర్మించిన చిత్రమిది. స్నేహం, ప్రేమ, కర్తవ్యదీక్ష ఈ చిత్ర కథకు ప్రాతిపదిక. యోగేష్— చందర్‌లు స్నేహానికి ప్రాణమిచ్చి ప్రాణ స్నేహితులు కాగా, వారి తల్లిదండ్రులు ప్రిన్సిపల్, యస్ పాల్‌లు బద్ధ శత్రువులు. ప్రిన్సిపల్ వంటి అక్రమ పర్యవసాలకు పాల్పడే యస్‌పాల్‌ను పట్టుకోడానికి పోలీస్ ఆఫీసర్ ప్రిన్సిపల్ ప్రయత్నిస్తూంటాడు. తన పనులకు ఆటంకంగా ఉన్న ప్రిన్సిపల్‌ను హత్య చేయిస్తాడు యస్‌పాల్. ఈ హత్య కారణంగా మిత్రులైన తన మిత్రుని కుటుంబం బాధను చూసి, నిధి తుడైన ఎందర్ హంతకుణ్ణి పగ తీర్చుకోడానికి పూనుకుంటాడు. ఈ చిత్రంలో ప్రధాన భూమికలు నిర్వహించిన కత్త తారలు (సేమ్‌బాబ్జువ్, నిటాషా, శేఖర్‌కపూర్‌లు కొత్త దనం లేనందా నలాకీగా, హుషారుగా నటించారు. త్రిలోక్‌కపూర్, ఇఫ్తికార్, రంజన్, పూర్ణిమాభట్, నురాల్ ప్రభృతులు ఇతర పాత్రలను పోషించారు. బైపార్టీ సమకూర్చిన సంగీతం శ్రావ్యంగా ఉంది. సుమోహన్‌నాథ్ రంగ్రూ దర్శకత్వం వహించిన ఈ రంగుల చిత్రాన్ని ఆంధ్రలో శ్రీ తిరుమల ఎంటర్ ప్రయిజెస్‌వారు విడుదల చేశారు.

-గాంధి.

35,000 ఎకరాలు ఒకే నెలలో పంపిణీ

అర్వీ, అక్టోబరు 20: ఉత్తర ప్రదేశ్‌లో భూసంస్కరణలు చట్టం క్రింద మిగులు భూమిగా ప్రకటింపబడిన భూములలో 35,000 ఎకరాల భూమిదాకా ఒక్క నెలలోగా నెలకొల్పే సంపత్తి బదిలీలు నిన్న ఇస్తున్న రాష్ట్ర భూ నిర్వహణ బృందం సమావేశంలో ప్రకటింప బడింది.

భూమి పంపిణీ పనిని పూర్తి చేయడానికి ప్రభుత్వం ఈ సంక్షిప్తపు ఏర్పాటు చేసింది. ఈ సమయం అడ్డుగుండా రాష్ట్రం అంతటా భూముల పంపిణీకి 2000వ్వ పిలుపు ప్రదేశపిపోయాయులు, గ్రామస్థాయి కార్యకర్తలు నియోగింప బడతారు.

ఇల్లు కూలి పదేళ్ల బాలుని దుర్మరణం

హైదరాబాద్, అక్టోబరు 20: జియాగూడ ప్రాంతంలోని ఒక యిల్లుకూలి ఒక 10 ఏళ్ళ బాలుడు మరణించాడు.

ఇందుతో నగరంలో ఇటీవలి భారీ వర్షాల మూలంగా యిల్లు, గోడలు కూలి, ఈ నీజనులో మరణించినవారి సంఖ్య 19కి పెరిగింది.

భీమవరం మునిసిపాలిటి
టెండరు నోటీసు

భీమవరం మునిసిపాలిటికి చెందిన నైర (బ్రాడ్‌కాస్టింగు సిస్టమునకు యీ దిగువ మదర్పరించిన నిడి సామానులు సప్లం నిమిత్తము తే. 31.10.75 వ తేదీ సాయంకాలము 4.00 గం. వరకు సీల్డు టెండరు మునిసిపల్ ఆఫీసులో మునిసిపల్ కమిషనర మరియు స్పెషలాఫీసరు వారిచే గాని వారి అనుమతి పొందిన వారిచే గాని తీసుకొనబడును నదరు టెండర్లు అదే రోజు సాయంకాలము 4.30 గంటలకు అచట హాజరుగాయున్న టెండరుదార్ల సమక్షమున తెరువబడును.

1. పాత యూనిట్లు 10 బాగుచేయుట బ్యాక్ PM 15 మరియు D 10
2. క్రొత్త యూనిట్లు 10 సప్లయి చేయుట 10 walts
3. బి. పెవు హారనులు 10 సప్లయి చేయుట.
4. ట్రాన్స్‌ఫార్మర్ బాక్సులు—20 8×8×6
5. క్రొత్త బ్యాటరీలు సప్లయి— Roxy Trz—20.

(సం) కె. సత్యనారాయణ,
కమిషనరు & స్పెషలాఫీసరు యిన్‌చార్జి.

ఆంధ్రప్రదేశ్ ప్రభుత్వము
ప్రకటన

ఇందు మూలముగ తుంగభద్ర ప్రాజెక్టు దిగువ కాలువ క్రింది ఆయకట్టు దార్లు యావన్మందికి తెలియజేయునది యేమనగా:—

కర్నూలు జిల్లాలోని తుంగభద్ర దిగువ కాలువ నీటిపారుదల సంఘ సంఘం (Irrigation Advisory Committee) తేదీ 25—9—75 న ఆదోనిలో జరుపబడిన సమావేశములోని సిఫార్సు చేరకు మరియు కర్నూలు జిల్లా తుంగభద్ర ప్రాజెక్టు దిగువ కాలువ కలెక్టరు వారి పత్రపువు నెం: Rc/AI/1458—75 తేదీ 30.9,75 ప్రకారము ఫసలీ 1385 (అనగా రబీ సంటుకు) తేదీ 16—11—75 నుండి తేదీ 15—4—76 వరకు నీరు వదులుటకు నిర్ణయించబడినైనది.

తేదీ 16—4—76 నుంచి కాలువ పూర్తిగా మూయబడును. కాబట్టి తుంగభద్ర ప్రాజెక్టు దిగువ కాలువ క్రింద నుండు ఆయకట్టుదార్లందరు వారి ఆరుతడి భూములకు తేది 16—11—75 నుండి నీరు తీసుకొనవలెను.

కర్నూలు సెక్షనులోని ఆరు తడిభూములకు 1—11—75 నుంచి నీరు యివ్వబడును. ఈ నదవకాశము రైతులు ఉపయోగించు కొనవలెను.

తేదీ 16—4—76 నుంచి ఆంధ్ర ప్రాంతములోని తుంగభద్ర కాలువ పూర్తిగ మూయబడును.

(పి. కృష్

ఆంధ్రప్రదేశ్ ప్రభుత్వము

స్టేట్ ఎంప్లాయ్‌మెంట్ ఎక్స్‌ఛేంజ్

ఐ.టి.ఐ. కాంపస్, మల్లేపల్లి, హైదరాబాద్-28. ఏ. పి.

షెడ్యూలు కులములు మరియు షెడ్యూలు తెగల అభ్యర్థులకై ప్రకటన నెం. 3/75

ఈ క్రింద తెలిపిన ఉద్యోగములకు షెడ్యూలు కులములు మరియు షెడ్యూలు తెగలకు చెందిన అభ్యర్థులనుండి దరఖాస్తులు కోరబడుచున్నవి. దరఖాస్తులు రీజినల్ ఎంప్లాయిమెంటు ఆఫీసరు, షెడ్యూలు కులము మరియు షెడ్యూలు తెగల అభ్యర్థుల యొక్క స్టేట్ ఎంప్లాయిమెంట్ ఎక్స్‌ఛేంజి,- ఐ. టి. ఐ. కాంపస్, మల్లెపల్లి, హైదరాబాద్ 500028 (ఆం. ప్ర.) వారికి తేదీ 30—10—1975 నాడుగాని అంతకుముందుగా గాని అందునట్లు పంపవలెను. అభ్యర్థి ఆంధ్రప్రదేశ్‌నందుగల ఏ ఎంప్లాయిమెంటు ఎక్స్‌ఛేంజివద్దైనను నమోదు కాబడియుండవలెను. ఒకవేళ అతడు ఆమె ఏ ఎంప్లాయిమెంటు వద్దైనను నమోదు కాబడనియెడల అతడు/ఆమె తమకు దగ్గరలోగల ఎంప్లాయిమెంటు వద్దు తాము తప్పక నమోదు చేయుంచుకొనవలెను. దరఖాస్తు పంపునపుడు రిజిస్ట్రేషన్ నంబరు ఎస్. సి. ఒ. కోడ్ నంబరు మరియు అతడు/ఆమె ఏ ఎంప్లాయిమెంటునందు రిజిస్టరైనది, దాని పేరును కూడా వ్రాయవలెను.

భాషీలయొక్క వివరములు యీ క్రింద ఇవ్వబడినవి.

1. డిఫెన్సు ఎలక్ట్రానిక్స్ రీసర్చి లేబొరేటరీ, హైదరాబాద్-5.

(1) ఇద్దరు డ్రాఫ్ట్స్‌మెన్ (గ్రేడ్—III (ఒకటి షెడ్యూలు కులమునకు మరియు ఒకటి షెడ్యూలు తెగలకు) జీతము: రూ. 330—560. వయస్సు: 18 నుండి 35 వరకు. అర్హతలు: మెకానికల్ ఇంజనీరింగ్‌నందు డిప్లమా (డ్రాఫ్ట్స్‌మన్‌షిప్‌నందు డిప్లమాలో సమానమైన సర్టిఫికేటు, దానితోబాటు (డ్రాఫ్ట్స్‌మన్ వృత్తియందు ఒక సం. అనుభవము. పనిచేయవలసిన స్థలము—హైదరాబాద్.

2. హెడ్‌క్వార్టర్స్: ఈస్టర్న్ నేవల్ కమాండ్: నేవల్ బేస్: విశాఖపట్నం

(2) ఒక స్టెనోగ్రాఫర్. (షెడ్యూలు తెగలకు). జీతము: రూ. 330—560. వయస్సు: 30 లోపు. అర్హతలు: మెట్రిక్‌తో షార్ట్‌హేండ్‌నందు నిమిషమునకు 100 మాటలు, టైపునందు నిమిషమునకు 40 మాటలు. పని చేయవలసిన స్థలం: విశాఖపట్నం.

(3) ముగ్గురు మెకానిక్ ఎగ్జామినర్సు: (2 షెడ్యూలు కులములకు మరియు 1 షెడ్యూలు తెగకు). జీతము: రూ. 425—700. వయస్సు: 40 లోపు. అర్హతలు: మెట్రిక్‌తో రెండు సం. లు వృత్తిలోను, వర్క్‌షాపునందు గుర్తింపబడిన అప్రెంటిస్‌షిప్ లేక టెక్నికల్/ఐ. టి. ఐ. తో 5 సం. ల ప్రత్యక్షానుభవముతో మెకానికల్ ఎలక్ట్రికల్ ఇంజనీరింగ్‌నందు డిప్లమా. లేక ఇ.ఆర్.ఎ.ఐ. ఎ. లేక ఇ. ఏ. నందు అప్రెంటిస్‌షిప్ పూర్తి చేసి 3 సం. ల ప్రత్యక్షానుభవము. పని చేయవలసిన స్థలము: విశాఖపట్నం.

3. జియోలాజికల్ సర్వే ఆఫ్ ఇండియా: హైదరాబాద్-1.

(4) ఒక స్కేల్ మేకర్. (షెడ్యూలు కులమునకు) జీతము: 425—640. వయస్సు: 33 లోపు. అర్హతలు: మెట్రిక్‌తో గుర్తింపబడిన సంస్థనుండి ప్రింటింగునందు మరియు గ్రాఫిక్ ఆర్ట్స్‌నందు డిప్లమా. మరియు పేరుగల ప్రింటింగుసంస్థయందుగాని, లేక ప్రభుత్వ సంస్థయందుగాని అప్‌సెట్ స్కేల్ మేకింగ్ పనిద్వందు 3 సం. ల అనుభవము. పని చేయవలసిన స్థలము—హైదరాబాద్.

(5) ఒక గ్రైనింగ్ మిషన్ ఆపరేటర్ (షెడ్యూలు కులమునకు) జీతము: రూ. 425—640. వయస్సు: 33 లోపు. అర్హతలు: మెట్రిక్‌తో గుర్తింపబడిన సంస్థనుండి గ్రైనింగ్ మరియు గ్రాఫిక్ ఆర్ట్స్‌నందు పొందిన డిప్లమా. మరియు స్కేల్ గ్రైనింగ్ మిషన్‌ను పని చేయించుటయందు 3 యేండ్ల అనుభవము. పని చేయు స్థలము: హైదరాబాద్.

(6) ఒక ఫోటో టైప్ సెట్టర్ (షెడ్యూలు కులమునకు) జీతము: రూ. 425—640. వయస్సు: 33 లోపు. అర్హతలు: మెట్రిక్‌తో ఫోటో టైపునందు 3 యేండ్ల అనుభవము: పని చేయవలసిన స్థలము: హైదరాబాద్.

(7) ఒక అసిస్టెంటు ప్రెస్ ఆపరేటర్. (షెడ్యూలు కులమునకు) జీతము: రూ. 425—640. వయస్సు: 33 లోపు. అర్హతలు: మెట్రిక్‌తో గుర్తింపబడిన సంస్థనుండి ప్రింటింగ్ మరియు గ్రాఫిక్ ఆర్ట్స్‌నందు డిప్లమా మరియు మల్టీ కలర్ ఆఫ్‌సెట్ ప్రెస్‌ను నడుపుటయందు 3 యేండ్ల ప్రత్యక్షానుభవము పని చేయవలసిన స్థలము: హైదరాబాద్.

(8) ఒక ఫ్లూవర్ (షెడ్యూలు కులమునకు): జీతము: రూ. 425—640. వయస్సు: 33 లోపు. అర్హతలు: మెట్రిక్‌తో గుర్తింపబడిన సంస్థనుండి ప్రింటింగు మరియు గ్రాఫిక్ ఆర్ట్స్‌నందు డిప్లమా మరియు ఒక ఆఫ్‌సెట్ ప్రింటింగు ప్రెస్‌నందు ఫ్లూవింగ్ ప్రెస్ ఆపరేషన్‌నందు 3 యేండ్ల అనుభవము. పని చేయవలసిన స్థలము: హైదరాబాద్.

(9) ఒక రీటచర్: (షెడ్యూలు కులమునకు): జీతము: రు. 330—480. వయస్సు: 30 లోపు. అర్హతలు: మెట్రిక్‌తో గుర్తింపబడిన సంస్థయందుగాని, ప్రభుత్వమునందుగాని ఫిల్మ్ మరియు స్కేట్ రిటచింగ్ పనియందు కనీసం రెండేండ్ల అనుభవము. పని చేయవలసిన స్థలము: హైదరాబాద్.

4. డైరెక్టర్ ఆఫ్ టౌన్ ప్లానింగ్, హైదరాబాద్—500004.

(10) ముగ్గురు అసిస్టెంటు ఆర్కిటెక్చరల్ డ్రాఫ్ట్స్‌మెన్. (రెండు షెడ్యూలు కులములకు, ఒకటి షెడ్యూలు తెగకు.). జీతము: 290—520. వయస్సు: 35 లోపు. అర్హతలు: ఆర్కిటెక్చర్‌నందు ఆంధ్రప్రదేశ్ ప్రభుత్వమువారి సర్టిఫికేటు (కొత్త నిబంధన ననుసరించి) లేక అసోసియేటెడ్ సభ్యత్వమునకు ఇండియన్ ఇన్‌స్టిట్యూట్ ఆఫ్ ఆర్కిటెక్చర్‌వారిచే గుర్తింపబడిన ఆర్కిటెక్చర్‌నందు డిగ్రీ లేక డిప్లమా. పని చేయవలసిన స్థలం: హైదరాబాద్.

5. డైరెక్టర్ఆఫ్ ప్రింటింగ్ స్టేషనరీ&స్టోర్స్ పర్చేస్, హైదరాబాద్24

(11) ఒక మెషిన్ మైండర్ (గ్రేడ్—II. (షెడ్యూలు కులమునకు) జీతము: 90—192 (పాతది). వయస్సు: 35 లోపు. అర్హతలు: 7 వ తరగతి ఉత్తీర్ణత: చేతితోవేయు మరియు ఆటోమాటిక్ లెటర్ ప్రెస్ ప్రింటింగు మిషన్‌ను స్వయంగా నిర్వహించగల సామర్థ్యము కలిగి వుండవలెను. సింగిల్ మరియు మల్టికలర్ తయారు చేయగలిగి వుండవలెను. మరియు: వివిధములైన ఫారములను ప్రింటింగు చేయగలిగి వుండవలెను. కనీసం 4 యేండ్ల ప్రత్యక్షానుభవము వుండవలెను. పని చేయు స్థలము: హైదరాబాద్.

6. డిస్ట్రిక్ట్ విద్యుకేషనల్ ఆఫీసర్, ఏలూరు.

(12) ఒక బి.ఇడి. అసిస్టెంటు (షెడ్యూలు తెగకు). జీతము: రూ. 320—580. వయస్సు: 35 లోపు. అర్హత: బి.ఎ. లేక బి.ఎస్‌సి. (లెక్కలు మరియు ఫిజికల్ సైన్సు నందు) రాష్ట్రమునందు గల ఒక యూనివర్శిటీనందు ఒక బోధన సర్టిఫికేటు. ఎం.ఎ., ఎం.ఎస్‌సి., ఎం.ఇడి. వారికి ప్రాధాన్యత గలదు. బోధనానుభవముగూడా ప్రాధాన్యత కల్గుబడును. పనిచేయు స్థలము: పశ్చిమగోదావరిజిల్లా.

(13) ఒక గ్రేడ్—I తెలుగు పండితుడు (షెడ్యూలు కులము): జీతము: రూ. 320—580. వయస్సు: 33 లోపు. అర్హతలు: రాష్ట్రమునందుగల యూనివర్శిటీ నుండి భాషకు సంబంధించిన ఒక డిగ్రీనందు బి. ఒ. యల్. డిగ్రీ అయిన ఎడల పార్టు II లేక బి.ఎ. డిగ్రీ అయినయెడల పార్టు—III మరియు రాష్ట్రము నందుగల ఒక యూనివర్శిటీనుండి బోధన సర్టిఫికేటు లేక (i) భాషకు సంబంధించిన ప్రధాన సబ్జక్టు రాష్ట్రమునందు గల యూనివర్శిటీనందు వోరియంటల్ టైటిల్ మరియు (ii) తప్పనిసరిగా పండిట్ ట్రయినింగ్ లేక సెకండరీ గ్రేడ్ ట్రయినింగ్‌ను విజయవంతముగా పూర్తిచేసి యుండవలెను. కోరదగినవి: తెలుగునందు ఒక వోరియంటల్ టైటిల్ డిగ్రీ. (i) భాషా ప్రవీణ (తెలుగు) ఆంధ్రా యూనివర్శిటీ లేక (ii) విద్వాన్ (ఎ) తెలుగు, శ్రీవెంకటేశ్వర యూనివర్శిటీ లేక (iii) విద్వాన్ (బి) తెలుగు, శ్రీ వెంకటేశ్వర యూనివర్శిటీ, (iv) ఉస్మానియా యూనివర్శిటీయొక్క ఎం.బి.ఎల్. లేక మద్రాసు యూనివర్శిటీయొక్క విద్వాన్ (ఎ) లేక (బి) తెలుగు. పని చేయవలసిన స్థలం: పశ్చిమ గోదావరి జిల్లా.

7. కమిషనర్ అండ్ స్పెషల్ ఆఫీసర్, వరంగల్ మునిసిపాలిటీ, వరంగల్

(14) ఒక హెల్త్ అసిస్టెంటు. (షెడ్యూలు తెగకు): జీతము: రూ. 90—192 (పాతది) వయస్సు: 33 సం. లోపు. అర్హతలు: ఎం. ఎస్.సి.తో శానిటరీ ఇన్‌స్పెక్టర్ కోర్సు పాస్ అయి వుండవలెను. పని చేయవలసిన స్థలము, వరంగల్.

గమనిక: 1. ప్రతి ఉద్యోగమునకు 5 సం. ల హెచ్చు వయో పరిమితి సడలింపు చేయబడినది. మరియు: తరువాత వయో పరిమితిని గణనను తీసికొనబడదు.

2. షెడ్యూలు కులములు మరియు షెడ్యూలు తెగల అభ్యర్థులు దరఖాస్తు చేయునప్పుడు తాము వారియొక్క సామాన్య విద్యార్హతలు, సాంకేతిక అర్హతలు, అనుభవము, కులమును తెలుపు సర్టిఫికేట్లయొక్క అటెస్టెడ్ కాపీలను మరియు తమ పేరును రిజిస్టరు చేసిన ఎంప్లాయిమెంటు రిజిస్టరు నంబరు ఎస్. సి. ఒ. కోడ్ నం. ఎంప్లాయిమెంటు ఎక్స్‌ఛేంజి పేరును తమకు స్థానమును నిరూపించుకొనుటకై పంపవలెను. లేని ఎడల వారి దరఖాస్తులు తిరస్కరింపబడును. మరియు యీ విషయము నందు ఉత్తర ప్రత్యుత్తరములు జరుపబడవు.

3. ఈ ఉద్యోగములు షెడ్యూలు కులములు మరియు షెడ్యూలు తెగలకు చెందిన అభ్యర్థులకు మాత్రమే రిజర్వు చేయబడినవి. ఇతర వర్గముల వారికి కాదు. యితరులు దరఖాస్తు చేసిన యెడల వారికి ఎట్టి విధముగా తెలియజేయకనే తిరస్కరింపబడును.

DIPR No 1221/Advt/75 ఫర్ డైరెక్టర్.

ఇద్దరు పిల్లల సజీవ దహనం

హైదరాబాదు, అక్టోబరు 20: హైదరాబాదు జిల్లా మేదుకూరు గ్రామంలో ఈ నెల 15 మధ్యాహ్నం ఒక గుడిసె కాలిపోయింది. అందులో వున్న రాములు అనే 4 ఏండ్ల బాలుడు, లక్ష్మమ్మ అనే 6 నెలల పిందు మరణించారు. ఆ సమయంలో ఆ బిడ్డలతల్లి పొలం పనుల ఇంటోల్లో పొయ్యిలో విప్పు ఆర్పకుండా వెళ్లిందని తెలియు వచ్చింది.

వివాహము

ఫిబ్రవరి 19: స్థానిక తహసిల్దారు శ్రీ ఎం. రామస్వామి ద్వితీయ పుత్రిక చి. సౌ. తులసీరామమ్మకు కదిరి గ్రామం శ్రీ మాడిసెట్టి వీరస్వామి ద్వితీయ పుత్రుడు చి. శంకరనారాయణకు, తృతీయ సత్రిక చి. సౌ. ధనలక్ష్మికి కడి గ్రామం శ్రీ మాడిసెట్టి నారాయణస్వామి ద్వితీయ పుత్రుడు చి. వీరయ్యకు శ్రీకృష్ణ గీతాగ్రామములందు వివాహాలు జరిగాయి. నలుపురు ప్రముఖుల ముహూర్తమునకు విచ్చేసి వధూవరులను ఆశీర్వదించారు.

20 అంశాల కార్యక్రమం అమలుకు ఎన్ని ఆర్డినెన్సులజారీకైనా సిద్ధమే

ముఖ్యమంత్రి శ్రీ జలగం వెంగళరావు ప్రకటన

(స్వకీయ విలేఖరి)

ఒంగోలు, అక్టోబరు 20: ప్రధాని పక్షాన పంపిన 20 అంశాల ఆర్థిక కార్యక్రమాన్ని అమలుజరిపేందుకు ఎన్నిఆర్డినెన్సులన్నైనా జారీ చేసేందుకు ప్రభుత్వం సిద్ధమేనని ముఖ్యమంత్రి శ్రీ జలగం వెంగళరావు ప్రకటించారు.

నిన్న ఒక్కడ బ్రహ్మాండమైన బహిరంగ సభలో మాట్లాడుతూ, బలహీనవర్గాల పరిస్థితులను మెరుగు పరచడమే ప్రధాని నిర్దేశమని ఈ లక్ష్యాన్ని సాధించడంలో ఆమెకు మనమంతా మద్దతు నివ్వవలసిన సమయం వచ్చిందని ఆయన అన్నారు. ప్రభుత్వోద్యోగులు, అధికారులు నిజాయితీగా వ్యవహరించాలని శ్రీ రంగారెడ్డి విజ్ఞప్తి గాంధి నాయకత్వం అనుసరనని శ్రీ వెంగళ చేశారు.

ఇంకా గతాలకాలం దేశానికి శ్రీమతి ఇందిరాగాంధి అందించిన నాయకత్వం అనుసరనని శ్రీ వెంగళ చేశారు.

సమావేశానికి అధ్యక్షత వహించిన ఆర్థిక మంత్రి శ్రీ పి. రంగారెడ్డి మాట్లాడుతూ, దేశము ఫాసిస్టుల హస్తగతం గాకుండా నివారించేందుకు శ్రీమతి గాంధి సరాలంలో సర్వ తీసుకొని అత్యవసర పరిస్థితి ప్రకటించవలసేరని అన్నారు. ప్రధానిని గద్దె దింపడానికి ప్రతిపక్షాలు చేసిన కుతంత్రాలను ఆయన వివరించారు. వ్యాపారులు సరుకులను కత్తి చేయడాన్ని, బ్లాక్‌మార్కెటింగ్ వ్యాపారాన్ని నిరమించుకోవాలని, ప్రభుత్వోద్యోగులు, అధికారులు నిజాయితీగా వ్యవహరించాలని శ్రీ రంగారెడ్డి విజ్ఞప్తి చేశారు.

ఇప్పుడు ఉక్కు కర్మాగారంలో డబ్బు కొరత వల్ల ఉత్పత్తి సరిగా జరగడం లేదని, వెంటనే 20 కోట్ల రూపాయలు విడుదల చేయవలసిందిగా తమ మంత్రిత్వశాఖ ఆర్థిక శాఖను కోపిరిందని మంత్రి పేర్కొన్నారు.

ఉక్కుఫాక్టరీలయాజమాన్యంలో కార్మికులకు ప్రాతినిధ్య పథకం

15 రోజులలో అమలు: మంత్రి శ్రీ యాదవ్ వెల్లడి

న్యూఢిల్లీ, అక్టోబరు 20: యాజమాన్యంలో కార్మికులకు ప్రాతినిధ్యం ఇచ్చేందుకు సంబంధించిన పథకాన్ని ప్రభుత్వం దాదాపు ఖరారు చేసిందని, ఈ పథకం 15 రోజులలో అమలులోకి వస్తుందని ఉక్కు, గనుల మంత్రి శ్రీ చంద్రజిత్ యాదవ్ వెల్లడించారు.

ఆరి విషయాల రచయితల సమ్మేళన సభ్యులతో చర్చలు జరిపిన సందర్భంలో దుకాణాలస్థాయినుంచి తమ మంత్రిత్వ శాఖ ఈ పథకాన్ని అమలు పరచదలచుకున్నదని, ఉక్కు కర్మాగారాలలోనే గాక, తమ మంత్రిత్వశాఖక్రింద వున్న అన్ని పరిశ్రమలలోనూ ఈ పథకాన్ని అమలుపరచడం జరుగుతుందనీ మంత్రి చెప్పారు.

రూర్కెలాలో అప్పుడే దుకాణస్థాయి సంఘాలను కూడా ఏర్పాటు చేయడం జరిగిందని ఆయన తెలిపారు. బొకారో, భిలాయ్ కర్మాగారాలలో కార్మిక ప్రతినిధులను నియమించవలసిందిగా ఐ. ఎన్. టి. యు. సి. ఏ. ఐ. టి. యు. సి. కార్మిక సంఘాలను కోరినట్లు చెప్పారు. ఈ పథకాన్ని అమలుపరచే తీరు ఒక్కొక్క కర్మాగారానికీ ఒక్కొక్క విధంగా వుంటుందన్నారు.

తమ మంత్రిత్వశాఖ క్రిందవున్న ఉక్కు కర్మాగారాలలో ఉత్పత్తి గురించి ప్రస్తావిస్తూ, ఒక భారత ఇనుము ఉక్కు కంపెనీలోతప్ప తక్కిన అన్ని కర్మాగారాలలోనూ ఉత్పత్తి బాగా జరిగిందని, కర్మాగారాలు, గిడ్డంగులనుండి సరుకు విడుదల కూడా వేగం పుంజుకుందని, సెప్టెంబరులో 2 లక్షల టన్నుల ఉక్కు విడుదల చేయబడిందని ఆయన చెప్పారు. అయినా కొంతవరకూ ఉత్పత్తి అయిన సరుకుని లోన వుండి పోతోందని, సరుకు ఎంత వేగంగా రవాణా జరుగుతున్నా, అంతకన్నా ఎక్కువ వేగంగా ఉత్పత్తి జరిగిపోతోందని శ్రీ యాదవ్ తెలిపారు. భారత ఇనుము ఉక్కు కర్మాగారంలో ఉత్పత్తి అయిన ఉక్కు విడుదల చేయడం లేదని, ఇప్పుడు ఉక్కు కర్మాగారంలో డబ్బు కొరత వల్ల ఉత్పత్తి సరిగా జరగడం లేదని, వెంటనే 20 కోట్ల రూపాయలు విడుదల చేయవలసిందిగా తమ మంత్రిత్వశాఖ ఆర్థిక శాఖను కోపిరిందని మంత్రి పేర్కొన్నారు.

మెడికల్ ఎంట్రెన్స్ పరీక్షా ఫలితాలు

హైదరాబాదు, అక్టోబరు 20: 1975—76 సంవత్సరంలో ఇంటిగ్రేటెడ్ ఎం. బి. బి. ఎస్. కోర్సు మొదటి ఏడాదిలో ప్రవేశానికి దిగువ పేర్కొన్న క్రమ సంఖ్యలు గల అభ్యర్థులు ఎంపిక చేయబడ్డారు.

ఉస్మానియా మెడికల్ కాలేజి

1010 11 14 15 21 86 92 93 1100 01 12 23 52 62 74 75 77 78 83 88 97 1253 66 67 70 73 1321 45 63 70 76 79 81 1437 99 1505 08 21 48 58 69 76 1619 21 50 57 58 62 91 1736 50 85 96 1808 64 67 75 1927 34 37 46 60 78 86 2015 19 95 2126 46 55 2268 91 2310 29 72 85 2401 10 17 28 38 49 2524 43 49 64 72 98 2621 33 35 47 59 73 81 2750 87 2810 46 48 54 59 84 2933 70 99 3000 26 46 48 52 64 95 3116 70 88 3207 32 45 3321 3466 89 3580 3617 72 3720 23 90 95 3807 6003 06 18 20 26 91 94 98 6113 19 20 33 66 77 96 6206 12 28 29 30 39 57 6320 37 41 73 83 6418 28 32 61 66 6504 05 06 18 58 59 63.

గాంధి మెడికల్ కాలేజి

1007 19 28 31 70 79 94 1114 84 85 87 1206 08 77 89 92 1326 49 52 55 57 58 66 72 74 1426 27 28 30 31 36 42 45 87 1502 04 38 73 75 79 83 84 1602 12 82 1704 20 35 1823 74 1901 35 48 2076 77 79 92 2152 2250 57 74 87 2349 2413 73 88 89 2551 57 2643 57 70 2711 2852 66 67 3023 40 50 67 77 3131 34 68 73 3270 3346 50 3401 72 96 3543 3658 98 3743 49 56 63 70 81 88 3802 6011 15 43 55 86 89 95 6114 35 6201 02 09 55 71 78 93 99 6321 23 33 76 77 6407 6564.

నరసాపురం, అక్టోబరు 19: సహకార శాఖామంత్రి శ్రీ బత్తిన సుబ్బారావు నిన్న నిక్కడ పశ్చిమ మూపర్‌బజార్‌కు ప్రారంభోత్సవం చేసారు. సభకు జిల్లాకలెక్టరు శ్రీ జి. కుమారస్వామి అధ్యక్షత వహించారు.

జంటనగరాలలో సినిమాలు

తెలుగు:

భారతంలో ఒక అమ్మాయి శాంతి, అంజలి
గాజుల కిష్టయ్య దీపక్, కల్పన
వయసొచ్చిన పిల్ల సాగర్, మనోహర్
పిచ్చోడి పెళ్లి ప్రభాత్, పారడైజ్
దేవుడే దిగివస్తే బసంత్, చిత్రాణి
తీర్పు సుదర్శన్ 35 ఎం.ఎం., రాజేశ్వర్
వైకుంఠపాళి వెంకటేశ, అజంతా
ముత్యాలముగ్గు సుదర్శన్ 70 ఎం.ఎం. అలంకార్
జేబుదొంగ సంగం, సెలెక్టు
అన్నదమ్ముల అనుబంధం నాబుల్, జగత్
మాయామశ్చీంద్ర అమర్
చీకటివెలుగులు విజయలక్ష్మి
రక్తసంబంధాలు రీగల్
కంచుకోట బాలాజి, కమల్
బలిపీఠం అప్పర

హిందీ:

బజాక్ రాయల్, ఆశా, సంగీత్
ఏక్ మహల్ హో సప్నోంకా నవ్‌రంగ్, ప్రశాంత్, మీరా, సుధా, శోభన
హిమాలయా సే పూంఛా జమ్మద్
హోలీ రామకృష్ణ 70 ఎం.ఎం, అల్కా, శామ్, నటరాజ
అమానుష్ విక్రాంతి
ధర్మాత్మ సత్యా
కేల్ కేల్ మే రవాత్‌మహల్
జక్మీ రామకృష్ణ 35 ఎం. ఎం.
పొంగా పండిట్ దిల్‌షాద్, లత, విసర్వా
కోరా కాగజ్ ప్రింటాండ్
నజరానా పాలస్
అనార్కలి స్కై లైన్
లీడర్ అశోక్
రాంపూర్ కా లక్ష్మణ్ కేష్‌మహల్

ఇంగ్లీషు

ది క్రేజీ బాయస్ ఆఫ్ ది గేమ్స్ శ్రీనివాస
మాన్ కాల్డ్ ఎమెన్ లిబర్టీ
కంపెనరోస్ పాజా
మిడ్‌నైట్ కౌబాయ్ టిపో
ఫాంటాస్టిక్—3 సూపర్‌మెన్ లైట్‌హౌస్

ఉదయంసినిమాలు

తెలుగు:

నిద్రత దాంపత్యం సుధా
శ్రీకృష్ణావతారం — పారడైజ్
గీత— స్కైలాన్
దక్షయజ్ఞం — హీరా
ఆత్మగౌరవం — వెంకటేశ్
నిజం నిరూపిస్తా— టిపిక్
చిన్ననాటి స్నేహితులు — శ్రీనివాస
రాము — కమల్

అదృష్టవంతులు — జగత్
శభాష్‌రాముడు — శాంతి
జగత్ కిలాడీలు — సంగం
అదృష్ట జాతకుడు — కల్పనా
విచిత్రకుటుంబం — సుదర్శన్ 70 ఎం.ఎం.
మంచిమనసులు — సుదర్శన్ 35 ఎం. ఎం.
పెద్దకొడుకు — రవాల్ మహల్
మహాబలుడు — బాలాజి, అంజలి
మిస్సమ్మ — ప్రభాత్
చేదరాశి పెద్దమ్మకథ — రీగల్

హిందీ:

భాలా హెూతో ఐసా జమ్మద్
ఆవిష్కార్ — ప్రశాంత్
హసీనూన్ — అశోక్
కన్‌క్యోం అవుర్ కహా— దిల్ షాద్
త్రిమూర్తి — నవరంగ్
బనియాద్ — జసంత్
మనీంజీ — విక్రాంతి
అనోఖాప్యార్ — శామ్
అందాజ్ — పాలస్
అంఖో అంఖోమే — లత
లాల్‌పత్థర్— అజంతా

ఇంగ్లీషు

డిగర్స్ ఆఫ్ నవరోన్ — సంగీత్

20 గంటలు వరదనీటిలో భీతితో గడిపిన ప్రయాణీకులు

హైదరాబాదు, అక్టోబరు 20: కర్నూలు రోడ్డుమీద ఆళ్ళగడ్డకు 10 కిలోమీటర్ల దూరంలో వక్కిలేరు వరదనీటిలో చిక్కుకుపోయిన ప్రయాణీకులను పోలీసులు, అగ్నిమాపకదళం వారూ కలిసి అతిప్రయాసమీద రక్షించగలిగారు.

18 వ తేదీ ఉదయం 11 గంటల ప్రాంతంలో నూడు ఆర్. టి. సి. బస్సులు, రెండు లారీలు వరదనీటిలో చిక్కుకుని అక్కడ ఆగిపోయాయి. ఆర్. టి. సి. సిబ్బంది చాలా సేపు వారిని రక్షించడానికి ప్రయత్నించి ఆ ప్రయత్నాలు విఫలం కావడంతో పోలీసులకు ఆ సాయంత్రం 5 గంటల ప్రాంతంలో తెలియజేశారు. ఆళ్ళగడ్డ పోలీసు డిప్యూటీ సూపరింటెండెంటు, సబ్‌ఇన్‌స్పెక్టరు, తహసీల్దారు, స్థానిక ఎం. ఎల్. ఏ. ఈ సమాచారం తెలిసిన వెంటనే వరుగున అక్కడికి వెళ్ళారు. పరిస్థితి అప్పటికే తీవ్రంగా వుంది. ప్రయాణీకులు భయపడి పోతున్నారు. వారు ప్రయాణీకులకు ధైర్యం చెప్పి, కోయిలకుంట్ల నించి ఈతలో నిపుణులను, నంద్యాలనించి అగ్నిమాపకదళంవారిని రప్పించారు. ఈలోగా వరదలో ఇరుక్కుపోయిన జనానికి ఆహారం పొట్లాలు అందజేశారు. చివరికి ఎలాగయితేనే పోలీసులు, అగ్నిమాపకదళంవారు, ఇతరులూ కలిసి ఆ బస్సులను 19 వ తేదీ ఉదయం 7 గంటలకు వరదనీటినించి రక్షించగలిగారు. ముందుకు పోవలసిన ప్రయాణీకులు తమ ప్రయాణాన్ని కొనసాగించారు. ఈ సమాచారంలో ప్రాణ నష్టంగానీ, ఆస్తినష్టంగానీ జరగలేదు.

గజదొంగల కాల్చివేత

ఆగ్రా, అక్టోబరు 20: పేరు మోసిన గజదొంగ పెదిరియా అతని సన్నిహితబంధువు, సహచరుడు అయిన జమ్మన్ పోలీసులతో జరిగిన పోరాటంలో కాల్చివేయబడ్డారు.

ఆగ్రాజిల్లా పకేబాద్ తహసీల్‌లోని తన్ పూర్ గ్రామంలో యీ పోరాటం జరిగింది.

నగర వార్తలు

లలిత సంగీత కార్యక్రమం

పాణిని పాఠశాల సహాయార్థం యీనెల 21 సాయంత్రం 6—30 కి రవీంద్రభారతిలో లలిత సంగీత కార్యక్రమం ఏర్పాటు చేయబడింది. తూర్పు సీతాఫల్‌మండికి చెందిన శ్రీ సత్యజ్యోతి విద్యాపీఠం ఏర్పాటు చేస్తున్న యీ కార్యక్రమంలో కుమారి ఎస్. భాయీదేవి, శ్రీ జి. బాలకృష్ణప్రసాద్ పాల్గొంటారు.

ఎస్. బి. ఐ. సాంస్కృతికోత్సవాలు

స్టేట్ బాంక్ ఆఫ్ ఇండియా హైదరాబాదు శాఖ సాంస్కృతికోత్సవాలలో గణేష్‌పాత్రో నాటిక "త్రివేణి" ఉత్తమ నాటికగా ఎన్నికయింది.

ఈ నాటికను ప్రదర్శించిన శ్రీ ఐ. జగన్మోహనరావు బృందం ప్రథమ బహుమతిని గెలుచుకొనగా; "మనుషులొస్తున్నారు జాగ్రత్త" అన్న నాటకంలో నాయక పాత్ర ధరించిన శ్రీ టి. శ్రీనివాసరావు ఉత్తమ నటుని బహుమతిని, "విషాదం" నాటకంలో హాస్య పాత్రధారి శ్రీ వి. వి. రమణ ఉత్తమ హాస్య నటుని బహుమతిని పొందారు.

బాంక్ చీఫ్ జెనరల్ మేనేజరు సతి శ్రీమతి యస్. సి. నగర్ బహుమతి ప్రదానం చేశారు.

సాంస్కృతిక కార్యక్రమాలకు ఒక ఇండోర్ ఆడిటోరియం నిర్మాణాన్ని గూర్చి పరిశీలిస్తామని బాంకు చీఫ్ జెనరల్ మేనేజరు శ్రీనగర్ ఈ సందర్భంలో ప్రసంగిస్తూ హామీ నిచ్చారు.

ఉస్మానియా యం. ఇడి. పరీక్షలు

ఈనెల 22వతేదీ ఉదయం10గం.లనుంచి ప్రారంభమయే యం.ఇడి.పరీక్షలకుహాజరయ్యే అభ్యర్థుల హాలు టిక్కెట్లు విశ్వవిద్యాలయ విద్యా కళాశాల ప్రిన్సిపాలుకు పంపినట్లు ఉస్మానియా విశ్వవిద్యాలయం పరీక్షల విభాగం నేడు తెలిపింది. 18 వ తేదీ తరువాత వాటిని అభ్యర్థులు పొందవచ్చు. థియరీ పరీక్షలు కూడా ఆ కళాశాలలోనే జరుగుతాయి.

మానసిక శాస్త్రంలో శ్రీ కె. రామచంద్ర, పబ్లిక్ అడ్మిస్ట్రేషన్‌లో శ్రీ ఎ. అప్పారావు థిసిస్‌లు సమర్పించినందుకు యం. లిట్. పరీక్షలో ఉత్తీర్ణులయినట్లు గా ఉస్మానియా విశ్వవిద్యాలయం ప్రకటించింది.

భౌతిక శాస్త్రానికి సంబంధించిన ఒక థిసిస్ సమర్పించినందుకు శ్రీ టి. భీమశంకరం (ఉస్మానియా విశ్వవిద్యాలయం సైన్సు కళాశాల)కు పి.హెచ్.డి. పట్టం లభించనట్లు కూడా విశ్వవిద్యాలయం తెలియజేసింది.

దేవాదాయ ధర్మాదాయ సంస్థల చట్టం సవరణ ఆర్డినెన్సు వివరాలు

హైదరాబాద్, అక్టోబరు 20: హిందూ దేవాదాయ ధర్మాదాయ సంస్థల పరిపాలన మరింతగా మెరుగుపరచే దృష్ట్యా, 1966 ఆంధ్ర ప్రదేశ్ హిందూ దేవాదాయ ధర్మాదాయ సంస్థల చట్టంలోని కొన్ని నిబంధనలను సవరిస్తూ రాష్ట్ర గవర్నరు ఈ నెల 11 న ఒక ఆర్డినెన్సును జారీ చేశారు.

రెవెన్యూశాఖ కార్యదరి శ్రీ వి. సుందరేష్ ఒక ప్రకటనలో ఆర్డినెన్సు ముఖ్యాంశాలను క్రింది విధంగా తెలియజేశారు.

ఆంధ్రప్రదేశ్ హిందూ దేవాదాయ ధర్మాదాయ సంస్థల చట్టము యింతవరకు సమోదు అయిన దేవాదాయ ధర్మాదాయ సంస్థలకు మాత్రమే వర్తించేది. ఈ ఆర్డినెన్సు ఫలితంగా యిప్పుడు సమోదుకాని సంస్థలకు కూడా వర్తిస్తుంది.

ఇంతవరకు ఈ సంస్థల వార్షికాదాయంతో నిమిత్తం లేకుండా వాటికి కార్యనిర్వహణాధికారులను నియమించడం జరుగుతుండేది. ఇక నుండి వార్షికాదాయం రు 5 వేలకు తగ్గని సంస్థలకు మాత్రమే కార్యనిర్వహణాధికారులను నియమించడం జరుగుతుంది.

ఇంతకు మత సంస్థల ఆవరణలో మద్యం విక్రయం, త్రాగడం, దగ్గర వుంచుకోవడం, పత్తుమందుల విక్రయం, వాడకం, దగ్గర వుంచుకోవడం, అలాగే మాంసం విక్రయం, తినడం, దగ్గర వుంచుకోవడం నేరంగా పరిగణించేవారు. అలాంటి నేరస్థులకు కైదు లేక జరిమానా లేదా రెండు విధించే వీలుండేది. ఇప్పుడు మతసంస్థల సమీపంలోని నోటిఫైడ్ ఏరియాలలోకూడా పైనేరములను నేరాలు పరిగణిస్తారు. ఇలాంటి నేరస్థులకు ఒకనెల కైదుగ

వరంగల్ మునిసిపాలిటీ, వరంగల్

టెండరు నోటీసు

Roc. No. DB/Tender/75 — Date: 9—10—75

ఈ క్రింది పనులకు రిజిష్టరైన కంట్రాక్టర్ల నుండి సీలువేసిన టెండర్లు 6—11—1975వ తేదీ సాయంత్రం 3 గంటల వరకు ఆందుకొనబడి, వదరు టెండర్లు అదేరోజు సాయంత్రం 4 గంటలకు కమీషనర్ మరియు స్పెషల్ ఆఫీసర్, వరంగల్ మునిసిపాలిటీ వారిచే తెరువబడును.

టెండరుషెడ్యూళ్ళ ఖరీదు యొక్క రశీదుతో సహా దరఖాస్తులు 20.10.75 వ తేదీ సాయంత్రం 3 గంటల వరకు అన్ని పనిదినములలో ఆందుకొనబడును. షెడ్యూళ్ళు 4—11—75వ తేదీన పొందవచ్చును.

ఇతర వివరములు అన్ని పనిదినములలో ఆఫీసు పని చేయు వేళలలో మునిసిపల్ ఇంజినీరు కార్యాలయము నుండి పొందవచ్చును.

పని నెంబరు	పని పేరు	అంచనా మొత్తం	ఎర్నెస్ట్ మనీ	టెండరు డాక్యుమెంటు ఖరీదు	పని పూర్తి చేయు కాలము
		రు.	రు.	రు.పై	
1.	వరంగల్ స్టేషన్ రోడ్‌పై గాయల మార్కెటు వద్ద షెడ్లను నిర్మించుట.	206000	4500	19.08	సప్లైరంధ్ర నుండి 12 నెలలు
2.	భాజీపేటలోని ట్రావెలర్స్ బంగలా వద్ద షెడ్లను నిర్మించుట.	223500	4467	19.08	డిటో
3.	వరంగల్ మునిసిపల్ కార్యాలయ భవనం మొదటి అంతస్తులో ముందు భాగమును నిర్మించుట.	203000	5075	19.08	డిటో
4.	హనుమకొండలో కొత్త బస్‌స్టాండు మీదుగా జూనియర్ కళాశాల ప్రక్కగా పట్టం రోడ్ వరకు సిమెంటు కాంక్రీటు రోడ్‌ను వేయుట.	127000	3142	19.08	6నెలలు
5.	వరంగల్‌లో ఎలక్ట్రిక్ స్థంభం నెం: బిఎస్‌ఎం 19/1 నుండి హనుమాన్ గుడి వరకు సిమెంటు కాంక్రీటు రోడ్డు వేయుట.	12300	299	10.30	పని మొదలు తేదీనుండి 3నెలలు
6.	వరంగల్‌లోని లక్ష్మీపురా మార్కెటు దగ్గర హనుమాన్‌గుడి నుండి ఇంటి నెం: 10—5—83 వరకు సిమెంటు కాంక్రీటు రోడ్డు వేయుట.	11600	282	10.30	డిటో
7.	హనుమకొండలో మీట్ మార్కెట్, కుమరపల్లి నుండి కుమరపల్లిలోని గుడిబండల్‌కు పోవు సిమెంట్ కాంక్రీటు రోడ్ వరకు గల బి.టి. రోడ్‌ను రెన్యువల్ చేయుట.	12200	296	10.30	డిటో
8.	కాజామొహిల్లా, వరంగల్‌లో జమత్ ఖానా దగ్గర కంకర మరియు సిమెంటు కాంక్రీటు రోడ్డు వేయుట.	12700	308	10.30	డిటో
9.	వరంగల్‌లోని అలియాబాదులో ఇంటి నెం: 17/37 నుండి ఇంటి నెం: 17/100 వరకు కాంక్రీటు రోడ్డు మరియు 'ఎ' సెక్షన్ డ్రెయిన్ వేయుట.	19400	471	10.30	డిటో
10.	వరంగల్‌లోని గిర్మాజీపేటలో డా. చకిలం దామోదర్ మరియు ఇంటి నెం: 9—9—112ల వద్ద కంకర మరియు సిమెంటు కాంక్రీటు రోడ్ వేయుట.	21100	513	10.30	డిటో
11.	వరంగల్‌లో ఇంటి నెం: 8—10—43 నుండి ఇంటి నెం: 8—10—74 వరకు మెటర్నిటీ హాస్పిటల్ రోడ్ మరియు స్టేట్‌బ్యాంక్ రోడ్డులను కలుపు రోడ్డుకు కంకర మరియు సిమెంటు కాంక్రీటు వేయుట.	10300	250	10.30	డిటో
12.	మోలాలీ వీధి, వరంగల్‌లో హేండ్లూమ్ కార్పెట్ వీవింగ్ సెంటర్ నుండి ఇంటి నెం: 13/693 వరకు కంకర మరియు సిమెంటు కాంక్రీటు రోడ్ వేయుట.	24900	608	10.30	డిటో
13.	వరంగల్‌లో జె. పి. ఎన్. రోడ్ నుండి ధన్నగిర్ హోటల్ మీదుగా నిజాంపురా వరకు సిమెంటు కాంక్రీటు రోడ్డు వేయుట.	23900	580	10.30	డిటో
14.	వరంగల్‌లో ఎల్లమ్మబజారు రోడ్డు, జంక్షను వద్ద ఇంటి నెం: 13—7—84 నుండి ప్రోల్ నెం: బికెఎం9 వరకు బొమ్మాగుడి రోడ్‌ను కలుపు రోడ్డుకు కంకర వేయుట.	11600	282	10.30	డిటో
15	వరంగల్‌లోని వేణురావ్‌బాగ్ కాలనీలో కంకర రోడ్డు వేయుట.	12200	296	10.30	డిటో
16.	హనుమకొండలోని నక్కలగుట్టలో స్టేట్‌బ్యాంక్ అప్ హైదరాబాదు బ్రాంచి హనుమకొండ ఎదురుగా గల పి. డబ్ల్యు. డి. హైదరాబాదు రోడ్డు నుండి బాలసముద్రం మీదుగా కొత్త బస్‌స్టాండుకు పోవు రోడ్డును కంకరతో సరిచేయుట.	21300	518	10.30	డిటో
17.	వరంగల్‌లోని కరీమాబాదులో ఇంటి నెం: 18/621 నుండి సిమెంటు కాంక్రీటు రోడ్డు వేయుట.	13400	326	10.30	డిటో
18.	వరంగల్‌లోని నిజాంపురాలో ఇంటి నెం: 14/637 నుండి ఇంటి నెం: 14/659 వరకు సిమెంటు రోడ్డు వేయుట.	20700	503	10.30	డిటో
19.	వరంగల్‌లోని చార్మెలి కాంక్రీటు రోడ్ మరియు జె. పి. ఎన్. రోడ్డులను కలిపే రోడ్డుకు ఇంటి నెం: 9/180 నుండి ఇంటి నెం: 14—5—1 వరకు కంకర వేయుట.	12000	291	10.30	డిటో
20.	వరంగల్‌నందు గల చార్మెలి సర్జీస్ రిజర్వాయర్ నుండి నర్సంపేట వరకు సి.సి.రోడ్డు వేయుట.	23900	580	10.30	3 నెలల
21.	వరంగల్ నందలి నర్సంపేట రోడ్డు జంక్షన్ నుండి లక్ష్మీటాకీస్ రోడ్డు వకు సి.సి.రోడ్డు వేయుట.	24700	600	10.30	డిటో
22.	వరంగల్‌నందు వండితాన్ మరియు నామని ప్రెస్ సందులకు 4''ల వ్యాసం గల ఆర్.సి.సి.పైప్‌లైను వేయుట.	24200	155	10.30	డిటో
23.	వరంగల్‌నందు నర్సంపేట రోడ్ ట్రంక్ మెయిన్ నుండి మాండిబజార్ వరకు 6'' వ్యాసముగల ఆర్. సి. సి. పైపులైను వేయుట.	24900	133	10.30	డిటో
24.	రాయ్‌పురా, హనుమకొండ వద్ద, అలంకార్ టాకీస్ రోడ్ జంక్షన్ నుండి, రాయ్‌పురా బి. టి. రోడ్ జంక్షన్ వరకు సిమెంటు కాంక్రీట్ రోడ్ ఏర్పాటు చేయుట.	24900	605	10.30	మార్క్‌అవుట్ అయిన తేదీ నుండి 3 నెలలు
25.	హనుమకొండ పట్టం రోడ్డు వద్ద కొత్త బస్ డిపో ముందుభాగంలో 'బాక్స్ డ్రెయిన్ నిర్మాణం.	16000	348	10.30	డిటో
26.	హనుమకొండ, నక్కలగుట్ట వద్ద స్టేట్ బ్యాంక్ ఆఫ్ హైదరాబాద్ నుండి గ్రౌండ్ వాటర్ డిపార్టుమెంటు వరకు శ్రీ ఎన్. రాజుగారి ఇంటి మీదుగా మెటల్ రోడ్డు వేయుట.	23500	586	10.30	డిటో
27.	మాస్టరు ప్లాను క్రింద శివనగర్ వద్ద ప్రస్తుతమున్న కల్వర్టునకు మెటల్ రోడ్డు ఏర్పాటు చేయుట.	23500	571	10.30	డిటో
28.	మాస్టరుప్లాను క్రింద శివనగర్ వద్ద అండర్‌బ్రిడ్జి నుండి ప్రస్తుతము వున్న కల్వర్టునకు మెటల్ రోడ్డు వేయుట, మరియు కల్వర్టును పెంచుట.	24600	597	10.30	డిటో
29.	హన్మకొండ మచ్చిబజార్ వద్ద (8) సీట్ల మరుగుదొడ్డి నిర్మించుట.	15000	364	10.30	డిటో

కమీషనర్ అండ్ స్పెషల్ ఆఫీసర్,
వరంగల్ మునిసిపాలిటీ, వరంగల్.

ఆంధ్రా యూనివర్శిటీ, వాల్తేరు.

No.AIV(1)/39622/75Dt.3.10.75

టెండరు నోటీసు

ఆంధ్రా యూనివర్సిటీ కాంపస్‌లో (ఆర్ట్స్ కామర్స్ అండ్ లా) ప్రిన్సిపల్ వారి ఆఫీసు ముందుగల వరండాను అభివృద్ధి చేయుటకు సీలువేసిన టెండర్లను రిజిస్ట్రార్, ఆంధ్రా యూనివర్శిటీ,వాల్తేరువారిచే 5—11—75 సా. 4 గంటల వరకు స్వీకరించ బడును. షెడ్యూళ్లు, స్పెసిఫికేషనులను రు.4.00 లు చెల్లించి దరఖాస్తుమీద రిజిస్ట్రార్ వారి నుండి పొందవచ్చును.

(సం) వి. ఏ. నరసింగరావు,
అసిస్టెంటు కంట్రోలర్ ఆఫ్ ఫైనాన్స్.

IV సింపోసియం ఆఫ్ ది కాంపౌండ్ లైవ్‌స్టాక్ ఫీడ్స్ మాన్యుఫాక్చరర్స్ అసోసియేషన్ ఆఫ్ ఇండియా,

బొంబాయి వారిచే

"నాణ్యత గల గ్రుడ్లు ఉత్పత్తికి కోళ్ళ పెంపకం నిర్వహణ"

పై న జరుగు చర్చా సభకు కోళ్ల పెంపకందార్లు ఆహ్వానింపబడుచున్నారు.

వట సంవర్ధక శాఖామంత్రి *గౌ॥ శ్రీ వెంకటరామ రెడ్డిగారు* చర్చా సభను ప్రారంభించెదరు.

ప్రసిద్ధ పౌల్ట్రీ సైంటిస్టులు నిర్వహణ, ఆహారము & వ్యాపారములపై చర్చించెదరు.

స్థలము : ఇన్‌స్టిట్యూషన్ ఆఫ్ ఇంజనీర్స్, కైరతాబాద్, హైదరాబాద్.
తేదీ : 25 అక్టోబర్, 1975. సమయం : ఉ. 9—45.

జి. ఎస్. షేట్
నిర్వాహకుడు (చర్చ)

ఇతర సమాచారములకు దయచేసి సంప్రదించండి : శ్రీ జి. ఎస్. షేట్, హైదరాబాద్ ఇంజనీరింగ్ వర్క్స్, ఎం. జి. రోడ్, సికింద్రాబాద్, ఫోన్: 73567.

ఆంధ్రప్రదేశ్ ప్రభుత్వము

ప్రజాపనుల (రహదార్లు మరియు భవనములు) శాఖ

చీఫ్ ఇంజనీరువారి కార్యాలయము, ఎర్రమంజిల్ : హైదరాబాదు–500004

మూడవ పిలుపు

టిటి టెండరు నోటీసు No.19084/T3/TAI/75-15 Dt.6-10-75

ఈ క్రింద నుదహరించిన పనులకు సీలువేసిన టెండర్లు ప్రతిపనికి ఎదురుగ సూచించిన తరగతిలో రిజిస్టరైన కంట్రాక్టర్ల వద్దనుండియు, పేరుపొందిన ఫర్మ్‌ల నుండియు మరియు చీఫ్‌యింజనీరువారిచేగాని అనుమతించబడిన కంట్రాక్టర్ల వద్దనుండియు, చీఫ్‌యింజనీరు, రహదార్లు మరియు భవనములుశాఖవారిచే గాని లేక వారిచే నిర్దేశింపబడిన అధికారిచే గాని తా. 25.11.75 సాయంత్రము గం. 3—00ల వరకు తీసుకొనబడి అదేరోజు సాయంత్రము గం. 3—30 లకు తెరువబడును.

వరుస నెం.	పని పేరు	ధరావత్తు సొమ్ము.	ఎర్నెస్ట్ మనీ టిప్‌యింజనీరు ఆర్ అండ్ బి వారిపేరు	టెండరు పత్రముల ఖరీదు (అమ్మకపు పన్నుతోసహా)	పని పూర్తి చేయు కాలము	రిజిస్టరైన తరగతి
		రు.		రు.		
1.	నందమూరు— నిడదవోలు రోడ్డుమీద కి.మీ. 0/10 వద్ద ఎర్రకాల్వపై అప్రోచులతో సహా వంతెన నిర్మాణము.	23650	స్పెషల్ డివిజను భీమవరం	104.50	24 పని చేయు నెలలు.	మొదటి తరగతి అపైన
2.	నందమూరు— నిడదవోలు రోడ్డుమీద కి.మీ. 3/10 వద్ద చెట్టిపేట సర్ప్లస్ వియర్ చానల్‌పై అప్రోచులతో సహా వంతెన నిర్మాణము.	17100	డిటో	104.50	డిటో	రెండవ తరగతి అపైన

టెండరు పత్రములకొరకు దరఖాస్తులు చీఫ్ యింజనీరు రహదార్లు మరియు భవనములు, హైదరాబాదువారికి, టెండరు పత్రముల ఖరీదును "882 పబ్లిక్ వర్క్సు రెమిటెన్సెస్—III అదర్ రెమిటెన్సెస్ ఖాతాకు పైన చూపబడిన ఎగ్జిక్యూటివ్ యింజనీరు వారి పేరున చెల్లించిన చలానతోను మరియు రిజిస్టరైనట్లు తెలుపు ధృవపత్రముతోను జతపరచి తా. 5—11—75 గం. 5.00 లోపుగ చేరునట్లు పంపవలెను.

టెండరు పత్రములు తా. 11—11—75 నుండి 13—11—75 వరకు చీఫ్ యింజనీరు రహదార్లు మరియు భవనములు వారి కార్యాలయములో, కార్యాలయము పనిచేయు సమయములో యివ్వబడును. టెండరు పత్రముల ఖరీదు ఎట్టి పరిస్థితులలోను వాపసు యివ్వబడదు. లేక తరువాత పిలుపులకు సరిపెట్టబడదు.

టెండరు పత్రములు పోష్టుద్వారా పంపబడవు. ఏ ఒక్క టెండరూ లేక అన్ని టెండర్లు ఏ కారణము తెలుపకుండ తిరస్కరించు అధికారము చీఫ్ యింజనీరువారు కలిగియున్నారు. ఎవరిపేర పని నిర్ణయమగునో, ఆ కాంట్రాక్టరు అగ్రిమెంటు చేయునప్పుడు రు. 15,700 మరియు రు. 11,275 వరుసగా అదనపు ధరావతు సొమ్ముగ చెల్లించవలెను.

ఏ అవాంతర కారణముల వేతనైనసరా, టెండర్లు స్వీకరించు తేదీన కార్యాలయము మూయబడినయెడల, టెండర్లు తెరిగి కార్యాలయము పనిచేయు రోజున నిర్దేశింపబడిన వేళయందు స్వీకరింపబడును.

చీఫ్ యింజనీరు,
రహదార్లు మరియు భవనములు,
హైదరాబాదు.

DIPR No. 1239/Advt/75

దేవీ నవరాత్రులలో సాహిత్య సభలు సత్కారాలు

హైదరాబాదు, అక్టోబరు 19 : దేవీ నవరాత్రుల నిర్వహణలో హైదరాబాదు పిమ్మట చెప్పుకోదగినది ఆంధ్రప్రదేశ్‌నందు ప్రసిద్ధమైనదన్నది ప్రతీతి.

స్థానిక శ్రీ కన్యకా పరమేశ్వరీ దేవస్థానమున ఆర్యవైశ్య సభవారు ఈనెల 6వ తేదీ మొదలు 15వ తేదీ వరకు దేవీ నవరాత్రుల సందర్భపు కార్యక్రమములను వైభవోపేతంగా నిర్వహించారు.

ప్రతి దినము ఋగ్వేద, యజుర్వేద, సామవేద, రామాయణ, భాగవత, విరాట పర్వ, దేవీ భాగవత, పారాయణములు, సూర్య నమస్కారములు, మహాన్యాస ఏకాదశ రుద్రాభిషేకములు, నవగ్రహ జపములు జరుపబడినవి. ఆలయ మంటపమంతయు ప్రత్యేకంగా విద్యుద్దీపములతో అలంకరించబడింది. ప్రతి దినము దేవికి దినమున కొకటి చొప్పున శ్రీ రాజరాజేశ్వరీ, శ్రీ భవాని, శ్రీ సావిత్రి, శ్రీ పార్వతీదేవి, శ్రీ సరస్వతీదేవి, శ్రీ శారదాదేవి, శ్రీ చాముండేశ్వరీ, శ్రీ మహిషాసుర మర్దని, శ్రీ గజలక్ష్మి అలంకారములు చేయబడినవి. ప్రజలు తండోప తండములుగా వచ్చి చూశారు.

శ్రీ దేవరశెట్టి వెంకటపతి శెట్టి కళ్యాణ మంటపమున ఆర్యవైశ్య సభ శరన్నవరాత్రోత్సవ సాహిత్య కమిటీ సాహిత్య సభలు నేర్పాటు చేసింది.

6వ ప్రభుత్వ బాలికోన్నత పాఠశాల ఉపాధ్యాయులు శ్రీ బిట్రా పట్టాభిరామయ్య "భగవద్భక్తి"ని, 7వ శ్రీ ఎస్. రాజన్నకవి సంగీత పన్యాసమును 8వ వేదవిద్యా విశారద శ్రీ పడ్డర్శనం సోమసుందరశర్మ నవరాత్రముల ప్రాముఖ్యమును, 10వ ప్రభుత్వ కళాశాల ఆంధ్ర భాషా ప్రధానాచార్యులు శ్రీ యల్లంరాజు శ్రీనివాసరావు "దేవీతత్త్వ నిరూపణము— దేవీ ఉపాసన, 11వ డాక్టరు పుట్టపర్తి నారాయణాచార్యులు "సిందర్య లహరి"ని గురించి ఉపన్యసించారు.

సాహిత్య కమిటీ పక్షమున శాసన సభ్యులు శ్రీ కొప్పరపు సుబ్బారావు పన్యాసకులను ఉచిత రీతిని సన్మానించారు.

సోమవారం పూర్ణాహుతి జరిగిన పిమ్మట పెద్దఎత్తున బీదలకు అన్నదానం చేయబడినది.

14వ తేదీ శమీ పర్యవసానంతరము శ్రీ దేవీని పుష్పపల్లకీలో గ్రామోత్సవం జరుపబడినది. ఆకాశము మేఘావృతమై ఉన్నప్పటికీనీ, వేలాది ప్రజల పరివార ప్రాంతము నుండి వచ్చి కన్నుల పండుగగా తిలకించారు. మర్నాడు వసంతోత్సవమైన పిమ్మట ప్రసాద వినియోగముతో కార్యక్రమము సమాప్తమయింది.

దసరా సందర్భమున పోలీసుశాఖ వారు శాంతిభద్రతలు కాపాడేందుకై పెద్ద ఎత్తున బందోబస్తును ఏర్పాటు చేశారు. మున్సిపల్ ఆరోగ్యశాఖవారు నీటిసరఫరాకు ఏలాంటి అంతరాయం కంగకుండాను ఇతరరంగాను తగు ఏర్పాట్లు చేశారు. ఏ సంవత్సరమూ లేనియంటి విపరీత వర్షాలు ఈ సంవత్సరం పడుట వల్ల ప్రజానీకానికి ఇబ్బంది కల్గినా, కార్యక్రమములు జయప్రదంగా జరిగాయి.

కావలెను

ఈ క్రింది వూళ్లలో ఆంధ్రపత్రిక, ఆంధ్ర సచిత్రవారపత్రిక, భారతులను వారి స్వంత బాధ్యతపై విక్రయించుకొనుటకు న్యూస్‌వెండర్లు కావలెను,

ఊరు	జిల్లా
చౌటుప్పల్	నల్గొండ
మెడ్చల్	హైదరాబాదు

మేనేజరు,
ఆంధ్రపత్రిక.

చూడు, అలాచూడు, ఆనందంతోమురిసిపోతావు
ఆదృష్టాన్నిచూడు, అలికిబ్రతుకుతూఅలుమటించేకు
దురదృష్టాన్నిచూడు, నాయోభోనన్నభక్తికి కారణంవరు నన్నిస్తా

ఎవరిపైతేఅమృతమూర్తిగాతనప్రాణంనిలిపిన
దేవతగాఅభిమానంబిందోఅదే డాక్టరుపం
ఇలాప్రేమభంగపడటానికి కారణంఏమిటి?

ఇంతకూఆడాక్టరుం
చేసిననేరం...?
అక్టోబర్
24
విడుదల
చూడండి!

సంతానం-సౌభాగ్యం

రఘురామ ఫిలిం డిస్ట్రిబ్యూటర్స్

ఈ షా
మోటార్ కెపాసిటర్స్
(విద్యుచ్ఛక్తి లోటును తీరుస్తుంది నమ్మండి)
రాష్ట్ర స్టాకులనుండి లభించును.
1 KVAr to 100 KVAr
ఆథరైజ్డ్ డీలర్స్ కొటేషన్లకు :
సత్య కెపాసిటర్స్
కోఠి, సుల్తాన్ ఏరియా,
హైదరాబాదు - 500001.
ఫోన్: 370000/360000.

నా వివాహమై 14 సంవత్సరములయినది. కాని, సంతానము కలుగలేదు. నేను పెద్ద పెద్ద ఆసుపత్రులలో, ఢిల్లీ—మీరట్, ఆగ్రాలలో చికిత్స పొంది చాలా డబ్బు ఖర్చు పెట్టినాను. కాని ఫలితము దక్కలేదు. ఒక దినము నా స్నేహితు డొకడు, డాక్టరు కె. ఎస్. సైనీ, ఎం. ఏ. ఎం. ఎస్.(పంజాబ్) లేడీ డాక్టరు చెంపాసైని, ఎం. ఏ. ఎం. ఎస్. (పంజాబ్) వారి సంతాన్ ఆసుపత్రి, 20బి, స్పోర్ట్ మార్కెటు, రోహ్‌బాగ్, ఢిల్లీకి వెళ్లి, వారి వల్ల చికిత్స పొందమని, సలహా యిచ్చెను. అంతట నేను, నా భార్య హితం, వారి వద్దకు వెళ్లి చికిత్స పొంది నాము. వారి చికిత్స వల్ల, 6 మాసములలో మాకు ఆశాకిరణము కల్గినది. 4—8—74వ తేదీన ఒక ప్రకాశమానమైన మొగశిశువు మాకు జన్మించెను. అప్పుడు నా గృహము స్వర్గ మయమయినది. సదరు డాక్టరుగారు వాదర్శమైన శాస్త్రీయ (సైంటిఫిక్) పద్ధతిన చికిత్స జరుపుచున్నారు. సంతాన విహీనులయిన దంపతులు, సదరు డాక్టరు కె. ఎస్. సైనీ, లేడీ డాక్టరు చెంపాసైని గార్ల వద్దకు వెళ్లి, వారి గత 25 సంవత్సరముల అనుభవము వల్ల కలిగే లాభమును పొందగలరని, నేను సలహా యిచ్చుచున్నాను. అట్టివారు సదరు డాక్టర్ల చికిత్స వల్ల తప్పకుండా ఫలితమును పొందగలరని నొక్కి చెప్పుచున్నాను. ఈ సర్టిఫికేట్టుతో నాకు కలిగిన చంద్రబింబము లాంటి కుమారుని సహితము నా భార్య తీయించుకున్న ఫోటో యివ్వటమయినది.

నా చిరునామా:—
ఓంప్రకాశ్ జైన్
28/9—లాల్ క్వార్టర్స్,
హాపుర్ రోడ్, గాజియాబాద్
ఉత్తరప్రదేశ్.

సంతాన్ హాస్పిటల్
డా॥ కె. ఎస్. సైని
యం.ఏ.యం.ఎస్. (పంజాబ్)
స్త్రీ పురుష వంధ్యత్వంలో నిపుణులు

మీ నగరంలో వీరిని సంప్రదించుటద్వారా ఈ అవకాశాన్ని వినియోగించుకొనగలరు.
కార్యక్రమము :
విశాఖపట్నంలో
శ్రీవెంకటపద్మ నిలయం, అబిడ్‌నగర్, అక్కయపాలం బిరిబ్ చగ్గర, విశాఖపట్నం—4.
17—10—75 నుండి 24—10—75
14—12—75 నుండి 11—12—75
ఢిల్లీ (హెడ్ ఆఫీసు) లో
20—బి. ప్రహ్లాద్ మార్కెట్ కరోల్‌బాగ్, న్యూఢిల్లీ—5, ఫోను 565152.
27—10—75నుండి5—11—75వరకు
14—12—75 నుండి 21—12—75
విజయవాడలో
శ్రీ రాజరాజేశ్వరీనిలయం, పోస్టాఫీసు రోడ్. మేరీస్ స్టెల్లా స్త్రీల కళాశాల ఎదుట. విజయవాడ—8.
17—11—75 నుండి 21—11—75
3—1—76 నుండి 7—1—76
రాజమండ్రిలో
సంతాన్ హాస్పిటల్. ఇంటి నెం. 12—గాంధీపురం,నెం1 పోస్టాఫీసువద. రాజమండ్రి—3
25—11—75 నుండి 30—11—75
11—1—76 నుండి 16—1—76
పని వేళలు: ఉ : గం. 10—00 ల నుంచి సా: గం. 4—00 వరకు.
సంవత్సర మంతటా అన్ని కేంద్రాలకు పర్యటన చేస్తారు.

Pravin India

ప్రత్యేక పండుగ కానుక
ఫిలిప్స్ బ్యాటరీ ఎలిమినేటర్
మూల్యం: రు.80/-
3-బ్యాండ్ ట్రాన్సిస్టర్లతో
ఉచితం
PHILIPS
ఫిలెట్టా
కమాండర్
4-బ్యాండ్ ట్రాన్సిస్టర్ల కంటేకూడా మేలైనవి
మీరు సర్వశ్రేష్ఠమైనదాని నంటించటమే మా అభిమతం
ఫిలిప్స్ ఇండియా లిమిటెడ్ ఫిలిప్స్
డీలర్లు : కరీంనగర్ రేడియో హౌస్, టవర్ రోడ్, కరీంనగర్. మోహన్ ట్రేడర్స్, ప్రకాశం రోడ్, ఖమ్మం. గుప్తా ట్రేడింగ్ కంపెనీ, మెయిన్ రోడ్, నంద్యాల. నిజామాబాద్ రేడియో హౌస్, గాంధి చౌక్, నిజామాబాద్. రామయ్య ఎలక్ట్రికల్ స్టోర్సు, 12, జగదీష్ నికేతన్, స్టేషన్ రోడ్, నిజామాబాద్.

ఇప్పుడు భారతదేశపు హరితవిప్లవానికి ఒక శాస్త్రీయమైన తోడ్పాటు!
ఎగ్రోమిన్®
ఛిలేటెడ్ పైరు మొక్కల పోషకాహారం
పంట దిగుబడులను 20% గానీ లేక అంతకుమించిగాని పెంపొందిస్తుంది
ఒక్క వారంలోనే మీరు ఫలితాలను తెలుసుకోవచ్చు!
• ఎగ్రోమిన్: ఒకే ఒక ఛిలేటెడ్ పైరుమొక్కల పోషకాహారం. సిటిలో కరుగుతుంది. దీనిలోని తడిచేసే, వ్యాప్తిచెందే పదార్థాలు, అది మొక్కలలో గ్రహింపబడేందుకు తోడ్పడతాయి.
• ఎగ్రోమిన్, ఆకులపై వాడేందుకు ఉపయోగించే స్ప్రే—దీనిని ఇతర ఎగ్రో కెమికల్స్‌తో పాటు వాడవచ్చును.
• ఎగ్రోమిన్ రసాయనిక ఎరువుల ఉపయోగాన్ని పెంపొందిస్తుంది.
• ఎగ్రోమిన్ ధాన్యపు పంటలు, మునెగింజలపైర్లు, మసాలా మరియు సుగంధ ద్రవ్యాలపైర్లు, నారపంటలు, పండ్లు, తోట పంటలకొరకు వేర్వేరుగా, ప్రత్యేకమైన సూత్రీకరణంలో 1 కిలో మరియు ½ కిలో ప్లాస్టిక్ ప్యాకెట్లలో దొరుకుతుంది.
ఎగ్రోమిన్
తక్కువ ఖర్చులో పంటదిగుబడులను పెంపొందించే ఛిలేటెడ్ పైరు మొక్కల పోషకాహారం.
రిజిస్టర్డ్ ట్రేడ్‌మార్క్
AGROMIN
THE PLANT NUTRIENTS IN CHELATED FORM
ఎగ్రోమిన్
ఎగ్రోమిన్ గురించి ఇంకా వివరాలు కావాలంటే ఈ క్రింది చిరునామాకు వ్రాయండి:
పీఠీస్-ఎగ్రోకెమ్ ఇండస్ట్రీస్ ప్రైవేట్ లిమిటెడ్
పి. ఓ. బాక్స్ నెం. 8417, బొంబాయి (400 093)
డిస్ట్రిబ్యూటర్లు: మహాలక్ష్మి వింటర్ ప్రైజెస్, 26—1—90, వోర్డ్ కర్ రోడ్, గుంటూరు—1.
సిహెచ్. వెంకయ్య అండ్ సన్సు, 1/ఏ, రాష్ట్ర పరి రోడ్, సికింద్రాబాద్—500003.
కిసాన్ ఏజన్సీస్, జగ్గయ్యపేట. నల్గొండ జిల్లా.

Printed and Published for Nageswara Rao Estates Private Ltd., by S. Nageswara Rao at the Andhra Patrika Press, Basheer Bagh, Hyderabad-29, Editor : S. Radhakrishna, Phones : 36992, 35867.